SKONTAKTUJ SIĘ Z NAMI (HURTOWNIA)
CONTACT US (SALES):

Telefon / Phone nr:
+48 58 500 00 20

E-mail:
handlowy@lvt.com.pl

VIP ELECTRO.PL LVT lvt.com.pl VL system.pl

Taśmy LED i żarówki
Sterowniki LED

VIP ELECTRO.PL LVT lvt.com.pl VL system.pl

PILOTY STERUJĄCE

MiBOXER®

Mi·Light Subordinate New Brand

FUT006

FUT007

FUT095

INDEKS	SPOSÓB KOMUNIKACJI	MOC TRANSMISJI	MODULACJA	MAX. ZASIĘG	WYMIARY PILOTA[MM]	IP	KOMPATYBILNOŚĆ	KOD EAN
FUT006	RF 2.4GHZ	6DBM	GFSK	30M	110 X 52 X 20	20	LS2, WL5, FUT035M, FUT036M	
FUT007								
FUT095					120 X 52,5 X 21		LS2, WL5, FUT037M, FUT038M	

FUT096

FUT092

FUT098

MLT092

INDEKS	SPOSÓB KOMUNIKACJI	MOC TRANSMISJI	MODULACJA	MAX. ZASIĘG	WYMIARY PILOTA[MM]	IP	KOMPATYBILNOŚĆ	KOD EAN
FUT096	RF 2.4GHZ	6DBM	GFSK	30M	120 X 52,5 X 21	20	LS2, WL5, FUT037M, FUT038M	
FUT092					138 X 56 X 20		LS2, WL5,FUT037M, FUT038M, FUT039M	
FUT098					120 X 52,5 X 21		LS2, WL5,FUT037M, FUT038M, FUT039M	
MLT092					138 X 56 X 20		LS2, WL5,FUT037M, FUT038M, FUT039M	

UCHWYTY DO PILOTÓW

INDEKS	WYMIARY PILOTA[MM]	MATERIAŁ	KOMPATYBILNOŚĆ	KOD EAN
FUT099	79 X 61 X 27	PC	FUT095, FUT096, FUT006, FUT007, FUT092	

PILOTY STERUJĄCE

MiBOXER®
Mi·Light Subordinate New Brand

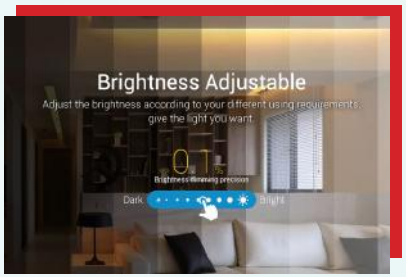

FUT089

FUT088

FUT087

MLT087

INDEKS	SPOSÓB KOMUNIKACJI	MOC TRANSMISJI	MODULACJA	MAX. ZASIĘG	WYMIARY PILOTA[MM]	IP	KOMPATYBILNOŚĆ	KOD EAN
FUT088	RF 2.4GHZ	6DBM	GFSK	30M	134 X 47 X 16,5	20	LS2, WL5, FUT037M, FUT038M, FUT039M	
FUT089					153 X 47 X 19			
FUT087					Ø80 X 17		LS2, WL5, FUT036M	
MLT087								

P1

P3

INDEKS	NATĘŻENIE PRĄDU	MAX. OBCIĄŻENIE	NAPIĘCIE WEJŚCIOWE	WYMIARY PILOTA[MM]	IP	FUNKCJE	KOD EAN
P1	5A	5A	12-24V DC	86X 86 X 20	20	ŚCIEMNIANIE, STEROWNIK I PILOT W JEDNYM	
P3		10A				ŚCIEMNIANIE, ZMIANA BARWY RGB+CCT STEROWNIK I PILOT W JEDNYM	

PILOTY PANELE STERUJĄCE
CCT RF

MiBOXER®
Mi·Light Subordinate New Brand

B0
RGB

B1

B2

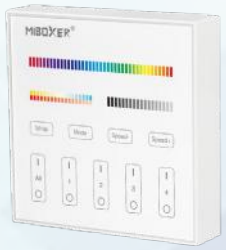

B3
RGBW

B4

B8

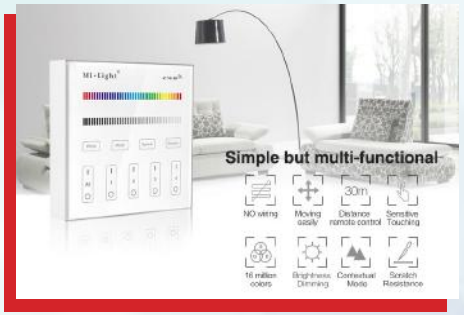

INDEKS	SPOSÓB KOMUNIKACJI	MOC TRANSMISJI	MODULACJA	MAX. ZASIĘG	WYMIARY PILOTA[MM]	IP	KOMPATYBILNOŚĆ	KOD EAN
B0	RF 2.4GHZ	6DBM	GFSK	30M	86X 86 X 20	20	LS2, WL5, FUT037M, FUT038M, FUT039M	
B1							LS2, WL5, FUT036M	
B2							LS2, WL5, FUT037M, FUT038M, FUT039M	
B3							LS2, WL5, FUT037M, FUT038M	
B4							LS2, WL5, FUT037M, FUT038M, FUT039M	
B8					106 X 146 X 20		LS2, WL5, FUT037M, FUT038M, FUT039M	

STEROWNIKI I ŚCIEMNIACZE LED / LED CONTROLLERS AND DIMMERS
CCT / RGB / RGBW

- RGB + CTT
- Temperatura światła / Light temperature 2700~6500K
- Możliwość przygaszenia / Dim brightness
  Kontrola saturacji światła / Saturation
- Auto transmisja & synchronizacja
  Auto-transmittin & Synchronization
- Zmiana częstotliwości PWM
  PWM Frequency Switching
- Tryb przerywania pracy
  Do not disturb function
- Bezprzewodowa technologia transmisji RF 2.4G
  2.4G RF wireless transmission technology
- Kontrola pilotem, zasięg do 30m
  Remote control distance 30m
- Możliwość kontrolowania aplikacją (Wymagana bramka 2.4GHz)
  Smartphone APP control (2.4GHz gateway is needed)
- Wsparcie oprogramowania kontroli głosowej (Wymagana bramka 2.4GHz)
  Support thirs party voice control (2.4GHz gateway is needed)

Produkty kompatybilne z liniami MiLIGHT oraz MiBOXER
Product compatible with MiLIGHT and MiBOXER lines.

Do 10 trybów świecenia
Up to 10 light modes

MiBOXER®
Mi·Light Subordinate New Brand

INDEX	KOMUNIKACJA COMMUNICATION	NATĘŻENIE PRĄDU INTENSITY CURRENT	ZASTOSOWANIE PURPOSE	MAX. OBCIĄŻENIE MAX. LOAD	NAPIĘCIE WEJŚCIOWE TENSION INPUT	MAX. ZASIĘG MAX. RANGE	WYMIARY [MM] SIZE [MM]	IP	KOMPATYBILNOŚĆ COMPATIBILITY	KOD EAN
MLT035S	RF 2.4GHZ	6A / CHANNEL	LED CCT	12A	5-24V DC	30M	74,5X35,6X16,5	20	FUT006, FUT007, FUT091, B1/T1,B2/T2, FUT087, WL-BOX1	
MLT036S		12A	LED MONO							
MLT037S		6A / CHANNEL	LED RGB							
MLT038S		6A / CHANNEL	LED RGBW							
MLT039S		6A / CHANNEL	LED RGB+CCT							

- RGB + CTT
- Temperatura światła / Light temperature 2700~6500K
- Możliwość przygaszenia / Dim brightness
  Kontrola saturacji światła / Saturation
- Auto transmisja & synchronizacja
  Auto-transmittin & Synchronization
- Zmiana częstotliwości PWM
  PWM Frequency Switching
- Tryb przerywania pracy
  Do not disturb function
- Bezprzewodowa technologia transmisji RF 2.4G
  2.4G RF wireless transmission technology
- Kontrola pilotem, zasięg do 30m
  Remote control distance 30m
- Możliwość kontrolowania aplikacją (Wymagana bramka 2.4GHz)
  Smartphone APP control (2.4GHz gateway is needed)
- Wsparcie oprogramowania kontroli głosowej (Wymagana bramka 2.4GHz)
  Support thirs party voice control (2.4GHz gateway is needed)

Do 18 trybów świecenia
Up to 18 light modes

MiBOXER®
Mi·Light Subordinate New Brand

INDEX	KOMUNIKACJA COMMUNICATION	NATĘŻENIE PRĄDU INTENSITY CURRENT	ZASTOSOWANIE PURPOSE	MAX. OBCIĄŻENIE MAX. LOAD	NAPIĘCIE WEJŚCIOWE TENSION INPUT	MAX. ZASIĘG MAX. RANGE	WYMIARY [MM] SIZE [MM]	IP	KOMPATYBILNOŚĆ COMPATIBILITY	KOD EAN
FUT035S	RF 2.4GHZ	12A/ CHANNEL	LED CCT	12A	12-24V DC	30M	74,5X36X17	20	FUT006, FUT007, FUT091, B1/T1, B2/T2, FUT087, WL-BOX1	
FUT036S		12A	LED MONO							
FUT037S		6A / CHANNEL	LED RGB						FUT089, FUT088, FUT092, FUT096, B8, B0, B3/T3, B4/T4, WL-BOX1	
FUT038S			LED RGBW							
FUT039S			LED RGB+CCT							

Do 18 trybów świecenia
Up to 18 light modes

- RGB + CTT
- Temperatura światła / Light temperature 2700~6500K
- Możliwość przygaszenia / Dim brightness
  Kontrola saturacji światła / Saturation
- Bezprzewodowa technologia transmisji RF 2.4G
  2.4G RF wireless transmission technology
- Kontrola pilotem, zasięg do 30m
  Remote control distance 30m
- Możliwość kontrolowania aplikacją (Wymagana bramka 2.4GHz)
  Smartphone APP control (2.4GHz gateway is needed)
- Wsparcie oprogramowania kontroli głosowej (Wymagana bramka 2.4GHz)
  Support thirs party voice control (2.4GHz gateway is needed)

MiBOXER®
Mi·Light Subordinate New Brand

INDEX	KOMUNIKACJA COMMUNICATION	NATĘŻENIE PRĄDU INTENSITY CURRENT	ZASTOSOWANIE PURPOSE	MAX. OBCIĄŻENIE MAX. LOAD	NAPIĘCIE WEJŚCIOWE TENSION INPUT	MAX. ZASIĘG MAX. RANGE	WYMIARY [MM] SIZE [MM]	IP	KOMPATYBILNOŚĆ COMPATIBILITY	KOD EAN
FUT035	RF 2.4GHZ	10A / KANAŁ	TAŚMY LED CCT	10A	12-24V DC	30M	119X37,5X22	20	FUT006, FUT007, FUT091, B1/T1,B2/T2, FUT087, WL-BOX1	
FUT036		10A	TAŚMY LED MONO							
FUT037		6A / KANAŁ	TAŚMY LED RGB						FUT089, FUT088, FUT092, FUT096, B8, B0, B3/T3, B4/T4, WL-BOX1	
FUT038			TAŚMY LED RGBW							
FUT039			TAŚMY LED RGB+CCT							

Produkty kompatybilne z liniami MiLIGHT oraz MiBOXER
Product compatible with MiLIGHT and MiBOXER lines.

Do 9 trybów świecenia
Up to 9 light modes

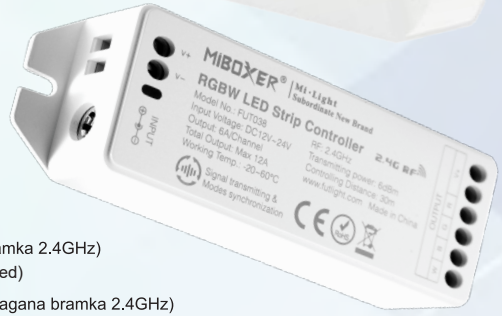

- RGB + CTT
- Temperatura światła / Light temperature 2700~6500K
- Możliwość przygaszenia / Dim brightness
  Kontrola saturacji światła / Saturation
- Auto transmisja & synchronizacja
  Auto-transmittin & Synchronization
- Zmiana częstotliwości PWM
  PWM Frequency Switching
- Tryb przerywania pracy
  Do not disturb function
- Bezprzewodowa technologia transmisji RF 2.4G
  2.4G RF wireless transmission technology
- Kontrola pilotem, zasięg do 30m
  Remote control distance 30m
- Możliwość kontrolowania aplikacją (Wymagana bramka 2.4GHz)
  Smartphone APP control (2.4GHz gateway is needed)
- Wsparcie oprogramowania kontroli głosowej (Wymagana bramka 2.4GHz)
  Support thirs party voice control (2.4GHz gateway is needed)

MiBOXER®
Mi·Light Subordinate New Brand

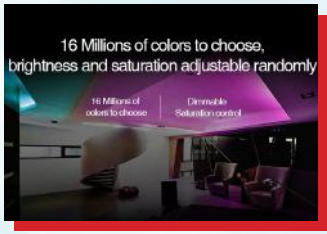

INDEX	KOMUNIKACJA COMMUNICATION	NATĘŻENIE PRĄDU INTENSITY CURRENT	ZASTOSOWANIE PURPOSE	MAX. OBCIĄŻENIE MAX. LOAD	NAPIĘCIE WEJŚCIOWE TENSION INPUT	MAX. ZASIĘG MAX. RANGE	WYMIARY [MM] SIZE [MM]	IP	KOMPATYBILNOŚĆ COMPATIBILITY	KOD EAN
FUT035M	RF 2.4GHZ	12A / KANAŁ	TAŚMY LED CCT	6DBM	GFSK	30M	86X86X20	20	FUT006, FUT007, FUT091, B1/T1, B2/T2, FUT087, WL-BOX1	
FUT036M		12A	TAŚMY LED MONO							
FUT037M		6A / KANAŁ	TAŚMY LED RGB						FUT089, FUT088, FUT092, FUT096, B8, B0, B3/T3, B4/T4, WL-BOX1	
FUT038M			TAŚMY LED RGBW RF							
FUT039M			TAŚMY LED RGB+CCT							

PROFESJONALNE STEROWNIKI I ŚCIEMNIACZE

MiBOXER®
Mi·Light Subordinate New Brand

INDEKS	PODŁĄCZENIE	MOC TRANSMISJI	NAPIĘCIE WEJŚCIOWE	MAX. ZASIĘG	MAX. OBCIĄŻENIE	NATĘŻENIE PRĄDU	WYJŚCIE	WYMIARY CENTRLAKI [MM]	IP	KOD EAN
FUT043	WSPÓLNA ANODA	6DBM	12-24V DC	30M	15A	6A / KANAŁ	3 KANAŁY (RGB)	97X 37 X 28	20	
FUT044							4 KANAŁY (RGBW)			
FUT045							5 KANAŁÓW (RGB+CCT)			

STEROWNIKI 5 IN 1

MiBOXER®
Mi·Light Subordinate New Brand

INDEKS	SPOSÓB KOMUNIKACJI	NATĘŻENIE PRĄDU	MAX. OBCIĄŻENIE	ZASTOSOWANIE	MOC TRANSMISJI	MAX. ZASIĘG	WYMIARY [MM]	IP	KOMPATYBILNOŚĆ	KOD EAN
LS2	RF 2.4GHZ	6A / KANAŁ	15A	TAŚMY LED (RGB, RGBW, RGB+CCT, MONO)	6DBM	30M	124 X 38 X 23	20	FUT089, FUT088, FUT092, FUT096, FUT087, FUT006, FUT007, FUT091, B8, B0, B3/T3, B4/T4, B2/T2, B1/T1, WL-BOX1	
tuya WL5	RF 2.4GHZ WIFI-IEEE								FUT089, FUT088, FUT092, FUT096, FUT087, FUT006, FUT007, FUT091, B8, B0, B3/T3, B4/T4, B2/T2, B1/T1	
MLTLS2	RF 2.4GHZ								FUT089, FUT088, FUT092, FUT096, FUT087, FUT006, FUT007, FUT091, B8, B0, B3/T3, B4/T4, B2/T2, B1/T1, WL-BOX1	
tuya MLTWL5	RF 2.4GHZ WIFI-IEEE								FUT089, FUT088, FUT092, FUT095, FUT096, FUT006, FUT007, FUT091, B8, B0, B3/T3, B4/T4, B2/T2, B1/T1	

MOSTEK WIFI
SMART

tuya

KOMUNIKACJA ZE STEROWNIKAMI:

MIBOXER APP
AMAZON ALEXA
GOOGLE ASSISTANT

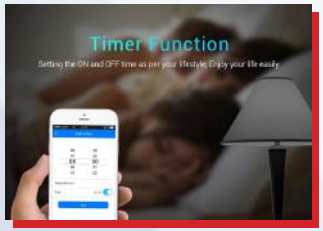

INDEKS	SPOSÓB KOMUNIKACJI	NATĘŻENIE PRĄDU	MAX. OBCIĄŻENIE	ZASTOSOWANIE	MOC TRANSMISJI	MAX. ZASIĘG	WYMIARY [MM]	IP	KOMPATYBILNOŚĆ	KOD EAN
WL-BOX1	RF 2.4GHZ WIFI-IEEE	-	-	STEROWNIKI MIBOXER 2.4GHZ	6DBM	30M	90,5 X 66X 15	20	FUT043A, FUT044A, FUT045A, FUT035M, FUT036M, FUT037M, FUT038M, FUT039M, LS2	

ZESTAWY STEROWNIKÓW
CCT RF

MiBOXER®
Mi·Light Subordinate New Brand

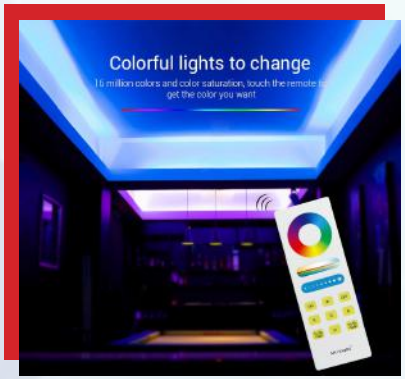

KOMPATYBILNOŚĆ: WL-BOX1

INDEKS	PODŁĄCZENIE	MOC TRANSMISJI	MODULACJA	MAX. ZASIĘG	NATĘŻENIE PRĄDU	MAX. OBCIĄŻENIE	WYMIARY PILOTA[MM]	WYMIARY CENTRLAKI [MM]	IP	KOD EAN
FUT043A	WSPÓLNA ANODA	6DBM	GFSK	30M	6A / KANAŁ	3 KANAŁY (RGB)	134 X 47 X 16,5	97X 37 X 28	20	
FUT044A						4 KANAŁY (RGBW)				
FUT045A						5 KANAŁÓW (RGB+CCT)				

FUT020
FUT021

FUT025
FUT027

FUT040

INDEKS	PODŁĄCZENIE	MOC TRANSMISJI	MODULACJA	MAX. ZASIĘG	NATĘŻENIE PRĄDU	MAX. OBCIĄŻENIE	WYMIARY PILOTA[MM]	WYMIARY CENTRLAKI [MM]	IP	KOD EAN
FUT020	WSPÓLNA ANODA	6DBM	GFSK	30M	6A / KANAŁ	3 KANAŁY (RGB)	114 X 55,5 X 21,5	85 X 45 X 22	20	
FUT021						2 KANAŁY (MONO)				
FUT025						3 KANAŁY (RGB)	110 X 52 X 20	85 X 45 X 23		
FUT027						4 KANAŁY (RGBW)				
FUT040					12A/KANAŁ	2 KANAŁY (CCT)	114 X 55,5 X 21,5	119 X 37,5 X 22		

STEROWNIKI LED
SMART

tuya

KOMUNIKACJA ZE STEROWNIKAMI:
WIFI - APLIKACJA SMART TUYA
WSPÓŁPRACUJE Z ASYSTENTAMI
GŁOSOWYMI ALEXA, SIRI, ALISA,
GOOGLE ASSISTANT ITD.

INDEKS	NAPIĘCIE WEJŚCIOWE	GNIAZDO WEJŚCIOWE	GNIAZDO WYJŚCIOWE	WYMIARY [MM] STEROWNIKA	WYMIARY [MM] PILOTA IR	MOC MAX.	NATĘŻENIE	SPOSÓB KOMUNIKACJI	ILOŚĆ KANAŁÓW	KOD EAN
6445	DC 5-24V	DC 2,1/5,5 MM	4 PIN(+GRB)	78 X 35 X 14	124 X 40 X 8	72W (12V) 144W (24V)	6A	WIFI APLIKACJA PILOT IR	3	

STEROWNIKI I ŚCIEMNIACZE LED
SMART
RGBW / RGB

tuya

7295

7114

KOMUNIKACJA ZE STEROWNIKAMI:
WIFI - APLIKACJA SMART TUYA
WSPÓŁPRACUJE Z ASYSTENTAMI
GŁOSOWYMI ALEXA, SIRI, ALISA,
GOOGLE ASSISTANT ITD.

	INDEKS	NAPIĘCIE WEJŚCIOWE	GNIAZDO WEJŚCIOWE	GNIAZDO WYJŚCIOWE	WYMIARY [MM] STEROWNIKA	MOC MAX.	NATĘŻENIE	SPOSÓB KOMUNIKACJI	ILOŚĆ KANAŁÓW	KOD EAN
RGBW	7295	DC 5-24V	DC 2,1/5,5 MM	5 PIN(+RGBW)	57 X 26 X 12	72W (12V) 144W (24V)	6A	WIFI APLIKACJA SMART TUYA	4	
RGB	7114			4 PIN (+RGB)					3	

STEROWNIKI LED DO TAŚM
RGB I RGBW
SMART

5598

	INDEKS	MOC MAX.	NATĘŻENIE MAX.	NAPIĘCIE WYJŚCIOWE	SPOSÓB KOMUNIKACJI	WYMIARY[MM]	KOD EAN
RGB	5598	216W	18A	12-24V DC	RF	85 X 45 X 23	

2236

3111

	INDEKS	MOC MAX.	NATĘŻENIE MAX.	NAPIĘCIE WYJŚCIOWE	SPOSÓB KOMUNIKACJI	WYMIARY[MM]	KOD EAN
RGBW	2236	96W	8A	12-24V DC	IR	61 X 35 X 22	
RGB	3111	144W	12-24V DC	12-24V DC	RF	130 X 64 X 24	

2237

4932

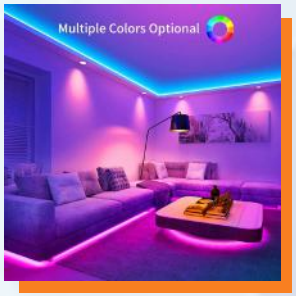

	INDEKS	MOC MAX.	NATĘŻENIE MAX.	NAPIĘCIE WYJŚCIOWE	SPOSÓB KOMUNIKACJI	WYMIARY[MM]	KOD EAN
RGB	4932	72W	6A	12V DC	IR	63 X 35 X 22	
RGB	2237						

3053

0647

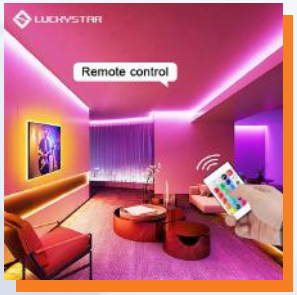

	INDEKS	MOC MAX.	NATĘŻENIE MAX.	NAPIĘCIE WYJŚCIOWE	SPOSÓB KOMUNIKACJI	WYMIARY[MM]	KOD EAN
RGB	3053	72W	6A	5-24V DC	IR	160 X 6 X 10	
RGB	0647				RF	85 X 40 X 6	

ŚCIEMNIACZE LED DO TAŚM

SMART

6485

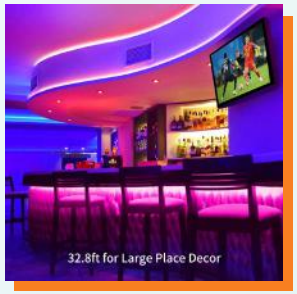

INDEKS	MOC MAX.	NATĘŻENIE MAX.	NAPIĘCIE WEJŚCIOWE	SPOSÓB KOMUNIKACJI	WYMIARY[MM]	KOD EAN
6485	72W(12V) 144W(24V)	6A	DC 5-24 V	WiFi APLIKACJA SMART TUYA	57 X 26 X 12	

4472

2239

INDEKS	MOC MAX.	NATĘŻENIE MAX.	NAPIĘCIE WYJŚCIOWE	SPOSÓB KOMUNIKACJI	KOLOR	WYMIARY[MM]	KOD EAN
4472	<360W	< 30A	5-24V DC	RF	●	81 X 64 X 24	
2239	96W	8A	12-24V DC			100 X 58 X 35	

4471

6093

INDEKS	MOC MAX.	NATĘŻENIE MAX.	NAPIĘCIE WYJŚCIOWE	SPOSÓB KOMUNIKACJI	KOLOR	WYMIARY[MM]	KOD EAN
4471	48W	4A	12-24V DC	-	○	370 X 33 X 33	
6093					●		

INDEKS	MOC MAX.	NATĘŻENIE MAX.	NAPIĘCIE WYJŚCIOWE	SPOSÓB KOMUNIKACJI	KOLOR	WYMIARY[MM]	KOD EAN
1053	48W	4A	12-24V DC	-	●	270 X 20 X 10	

0640

INDEKS	MOC MAX.	NATĘŻENIE MAX.	NAPIĘCIE WYJŚCIOWE	SPOSÓB KOMUNIKACJI	KOLOR	WYMIARY[MM]	KOD EAN
0640	144W	6A	5-24V DC	RF	○	50 X 12 X 5	

TAŚMY LED

COB PRESTIGE 24V DC

INDEKS IP20	KOD EAN	INDEKS IP65	KOD EAN	BARWA ŚWIATŁA	POBÓR MOCY	ILOŚĆ DIOD	JASNOŚĆ ŚWIECENIA	WYMIARY ROLKI [MM]
2724		-	-	2700K	12W/M	512 DIOD/M	110LM/W	10 X 2 X 5000
2765		-	-	4500K				
3103		-	-	6500K				

2835 SMD PRESTIGE 12V DC

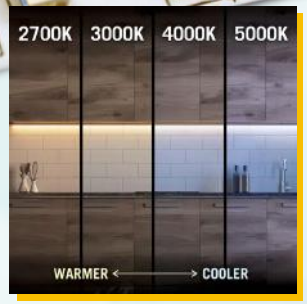

INDEKS IP20	KOD EAN	INDEKS IP65	KOD EAN	BARWA ŚWIATŁA	POBÓR MOCY	ILOŚĆ DIOD	JASNOŚĆ ŚWIECENIA	WYMIARY ROLKI [MM]
4539		5542		3000K	6W/M	60 DIOD/M	26-28LM/SMD	8 X 1,1 X 5000
7140		0934		4000K				
7144		3838		6000K				
3839		0974		3000K	12W/M	120 DIOD/M		
3505		4847		4000K				
3511		4381		6000K				
7465		-	-	3000K				8 X 1,1 X [40M]
7466		-	-	4000K				
7467		-	-	6000K				

RGBW / RGB+W 5050 SMD 12V DC

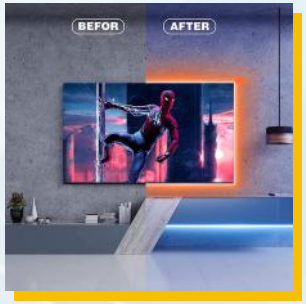

INDEKS IP20	KOD EAN	BARWA ŚWIATŁA	POBÓR MOCY	ILOŚĆ DIOD	JASNOŚĆ ŚWIECENIA	WYMIARY-ROLKI [MM]
1406		RGB + 2700 K	14,4 W/M	60 DIOD/M	12LM / 1 DIODA	10X2X5000
1408		RGB + 4000 K				
4948		RGB + 6500 K				
1429		RGB + 2700 K	19,2 W/M			12X2X5000
1428		RGB + 6500 K				

RGB 5050 SMD 12V DC

INDEKS IP20	KOD EAN	INDEKS IP65	KOD EAN	BARWA ŚWIATŁA	POBÓR MOCY	ILOŚĆ DIOD	JASNOŚĆ ŚWIECENIA	WYMIARY ROLKI [MM]
4220		2978		RGB	7,2 W/M	30 DIOD/M	9-10LM/SMD	10X2X5000
1713		0308			14,4 W/M	60 DIOD/M		
4116		-	-		7,2 W/M	30 DIOD/M		10X2X[10M]

RGB PREMIUM 5050 SMD 24V DC

INDEKS IP20	KOD EAN	BARWA ŚWIATŁA	POBÓR MOCY	ILOŚĆ DIOD	JASNOŚĆ ŚWIECENIA	WYMIARY-ROLKI [MM]
3708		RGB	7,2 W/M	30 DIOD/M	9-10LM/SMD	10X2X5000
3709			14,4 W/M	60 DIOD/M		

2835 SMD PREMIUM 12V DC

INDEKS IP20	KOD EAN	INDEKS IP65	KOD EAN	BARWA ŚWIATŁA	POBÓR MOCY	ILOŚĆ DIOD	JASNOŚĆ ŚWIECENIA	WYMIARY ROLKI [MM]
3706		3707		CZERWONA	4,8W/M	60 DIOD/M	9-10LM/SMD	8 X 2 X 5000
6087		6130		NIEBIESKA				
4894		0779		2700 K				
4186		0780		4500 K				
4893		0781		6500 K				
1404		-	-	2700 K				8 X 2 X [40M]
0786		-	-	4500 K				
0787		-	-	6500 K				
4896		0782		2700 K	9,6W/M	120 DIOD/M	9-10LM/SMD	8 X 2 X 5000
0783		0784		4500 K				
4897		0785		6500 K				
1402		-	-	2700 K				8 X 2 X [40M]
5639		-	-	4500 K				
5640		-	-	6500 K				

2835 SMD V 12V DC

INDEKS IP20	KOD EAN	INDEKS IP65	KOD EAN	BARWA ŚWIATŁA	POBÓR MOCY	ILOŚĆ DIOD	JASNOŚĆ ŚWIECENIA	WYMIARY ROLKI [MM]
5221		5222		CZERWONA	4,6W/M	60 DIOD/M	5-6L/SMD	8 X 2 X 5000
5223		-	-	NIEBIESKA				
5508		5511		2700 K				
5510		5513		4500 K				
5509		5512		6500 K				
3945		-	-	4000 K				
-	-	4901		6500 K				
1340		-	-	6500 K				
1343		-	-	4000 K	9,2W/M	120 DIOD/M		
1305		-	-	6500 K				

ZESTAWY TAŚM LED

2835 SMD 12V DC

W ZESTAWIE Z ŁADOWARKĄ

INDEKS IP20	KOD EAN	BARWA ŚWIATŁA	POBÓR MOCY	ILOŚĆ DIOD	JASNOŚĆ ŚWIECENIA	WYMIARY ROLKI [MM]
7484		2700 K	4,8 W/M	60 DIOD/M	750LM/M	8X2X5000
7486		4000 K				
7487		6500 K				

RGB 5050 SMD 12V DC

INDEKS IP20	KOD EAN	BARWA ŚWIATŁA	POBÓR MOCY	ILOŚĆ DIOD	JASNOŚĆ ŚWIECENIA	WYMIARY ROLKI [MM]
2278		RGB	7,2 W/M	30 DIOD/M	9-10LM/SMD	10X2X5000

RGB+NW 5050 SMD 12V DC

INDEKS IP20	KOD EAN	BARWA ŚWIATŁA	POBÓR MOCY	ILOŚĆ DIOD	JASNOŚĆ ŚWIECENIA	WYMIARY ROLKI [MM]
2371		RGB+NW	14,4 W/M	60 DIOD/M	12LM/SMD	10X2X5000

MODUŁY LED MLD
SAMSUNG

WYTRZYMAŁA TAŚMA M3

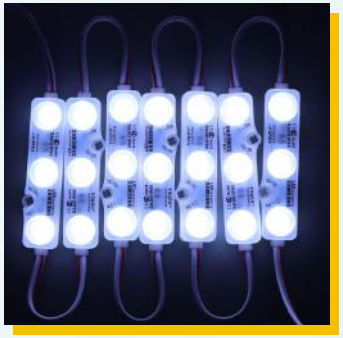

INDEKS	NAPIĘCIE	POBÓR MOCY	ŹRÓDŁO ŚWIATŁA	JASNOŚĆ ŚWIECENIA	BARWA ŚWIATŁA	IP	KLOSZ	KOD EAN
4854	12V DC	0,72W	3X SAMSUNG 5730	72LM	6500K	IP68	MLECZNY	
0806	12V DC	1,2W	3X SAMSUNG 5730	120LM	3000K	IP65	MLECZNY	
2393	12V DC	1,2W	3X SAMSUNG 5730	120LM	6500K	IP65	MLECZNY	
5376	12V DC	1,2W	3X SAMSUNG 5730	120LM	6500K	IP65	TRANSPARENTNY	

AKCESORIA DO TAŚM
ZŁĄCZKI

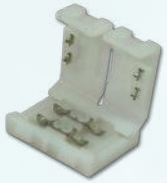

INDEKS	ZŁĄCZKA [MM]	WYMIARY [MM]	KOD EAN
3416	8	16 X 12 X 5	
4455	10	15 X 14 X 5	

2948	8	29 X 29 X 5	
2368	10	30 X 30 X 5	

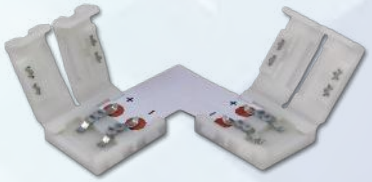

2364	8	45 X 30 X 5	
2362	10	50 X 30 X 5	

1182	8	45 X 45 X 5	
1183	10	50 X 50 X 5	

4143	8	155 X 13 X 11	
4144	10	155 X 12 X 10	

3418	8	160 X 13 X 5	
4457	10	160 X 15 X 5	

3420	8	170 X 12 X 5	
4458	10	165 X 15 X 5	

ZŁĄCZKI RGB I RGBW

INDEKS	WYMIARY [MM]	ZASTOSOWANIE	KOD EAN
4388	10 X 7 X 2	RGB	
2255	10 X 10 X 2	RGB	
3417	15 X 15 X 5	RGB	
3415	15 X 15 X5	RGBW	
2252	23 X 23 X 5	RGB	
2365	30 X 30 X 5	RGB	
2763	50 X 30 X 5	RGB	
1184	50 X 50 X 5	RGB	
3596	150 X 13 X 6	RGB	
2247	150 X 14 X 5	RGB	
3419	160 X 15 X 5	RGB	
2248	165 X 13 X 5	RGB	
2251	170 X 12 X 5	RGB	
3421	170 X 14 X 5	RGB	
4950	180 X 15 X 5	RGBW	

PRZEDŁUŻACZE

INDEKS	DŁUGOŚĆ PRZEWODU [MM]	DODATKOWE	KOD EAN
1511	300	1X GNIAZDO 4PIN-> 2X GNIAZDO 4PIN	
1512	300	1X GNIAZDO 4PIN-> 3X GNIAZDO 4PIN	
1513	300	1X GNIAZDO 4PIN-> 4X GNIAZDO 4PIN	

ROZGAŁĘŹNIKI

INDEKS	DŁUGOŚĆ PRZEWODU [MM]	WYMIAR GNIAZD I WTYKÓW DC	KOD EAN
4141	400	2.1/5.5 MM	
1756	300	2.1/5.5 MM	
0153	400	2.1/5.5 MM	
1108	500	2.1/5.5 MM	
1109	1500	2.5/5.5 MM	

PRZEWODY

INDEKS	PRZEKRÓJ ŻYŁ [MM]	LICZBA ŻYŁ	MATERIAŁ	MATERIAŁ PRZEWODNIKA	DŁUGOŚĆ PRZWODU [M]	KOD EAN
3494	0,35² MM	2	PCV	MIEDŹ BEZTLENOWA	100	
0378						

RGB

6697	22AWG	4	PCV	TC	100	

RGBW

4974	22AWG	5	PCV	TC	100	

MASTER LED

SLIM

INDEKS	KOLOR	MATERIAŁ	DŁUGOŚĆ [MM]	WYMIARY[MM]	KOD EAN
6026	ANODOWANY	ALUMINIUM	2000	13,2 X 7	
0281	CZARNY	ALUMINIUM	2000	13,2 X 7	

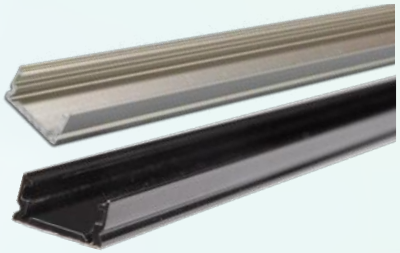

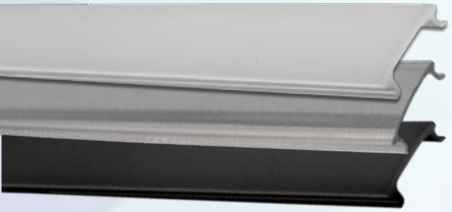

INDEKS	KOLOR	MATERIAŁ	DŁUGOŚĆ [MM]	KOD EAN
6030	MLECZNY	PCV	2000	
6031	TRANSPARENTNY			
1685	CZARNY			

INDEKS	MATERIAŁ	KOD EAN
6042	METAL	

INDEKS	KOLOR	MATERIAŁ	KOD EAN
0979		PC	
6038			
5575			

NAWIERZCHNIOWE

INDEKS	KOLOR	MATERIAŁ	DŁUGOŚĆ [MM]	WYMIARY[MM]	KOD EAN
6029	ANODOWANY	ALUMINIUM	2000	17,4 X 7	
0279	ANODOWANY	ALUMINIUM	2000	17,4 X 7	

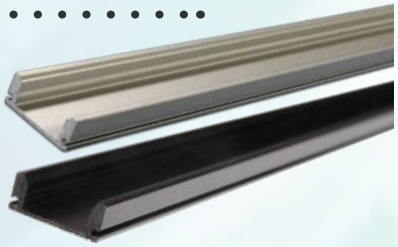

INDEKS	KOLOR	MATERIAŁ	DŁUGOŚĆ [MM]	KOD EAN
6036	MLECZNY	PCV	2000	
6037	TRANSPARENTNY			
1690	CZARNY			

INDEKS	MATERIAŁ	KOD EAN
6044	METAL	

INDEKS	KOLOR	MATERIAŁ	KOD EAN
6041		PC	
5577		PC	

KĄTOWE

INDEKS	KOLOR	MATERIAŁ	DŁUGOŚĆ [MM]	WYMIARY [MM]	KOD EAN
6027	ANODOWANY	ALUMINIUM	2000	16 X 16	
1703	CZARNY				

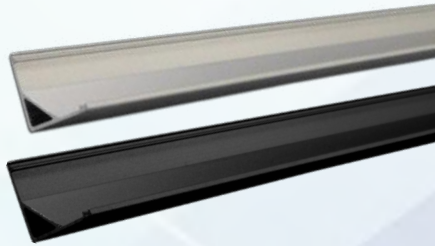

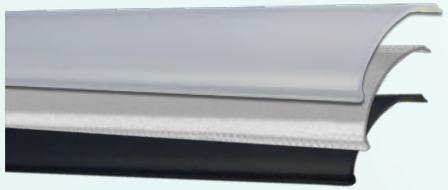

INDEKS	KOLOR	MATERIAŁ	DŁUGOŚĆ [MM]	KOD EAN
6032	MLECZNY	PCV	2000	
6033	TRANSPARENTNY			
1704	CZARNY			

INDEKS	MATERIAŁ	KOD EAN
6043	METAL	

INDEKS	KOLOR	MATERIAŁ	KOD EAN
6039		PC	
1679		PC	

WPUSZCZANE

INDEKS	KOLOR	MATERIAŁ	DŁUGOŚĆ [MM]	WYMIARY[MM]	KOD EAN
6028	ANODOWANY	ALUMINIUM	2000	24,7 X 7	
0454	CZANRY	ALUMINIUM	2000	24,7 X 7	

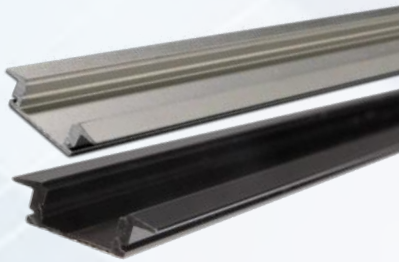

INDEKS	KOLOR	MATERIAŁ	DŁUGOŚĆ [MM]	KOD EAN
6034	MLECZNY	PCV	2000	
6035	TRANSPARENTNY			
1692	CZARNY			

INDEKS	KOLOR	MATERIAŁ	KOD EAN
6040		PC	
5091		PC	

GK 12MM

INDEKS	MONTAŻ	WYMIARY [CM]	KOLOR	MATERIAŁ	KOD EAN
1694	GK	5,8 X 1,45 X 200		ALUMINIUM ANODOWANE	
0953					

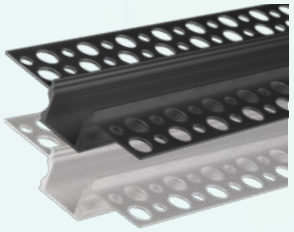

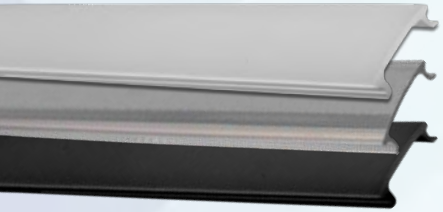

INDEKS	KOLOR	MATERIAŁ	DŁUGOŚĆ [MM]	KOD EAN
1693	CZARNY	PCV	2000	
0956	MLECZNY			
0955	TRANSPARENTNY			

GK 20MM

INDEKS	MONTAŻ	WYMIARY [CM]	KOLOR	MATERIAŁ	KOD EAN
1680	GK	6,1 X 1,40 X 200		ALUMINIUM ANODOWANE	
3006					

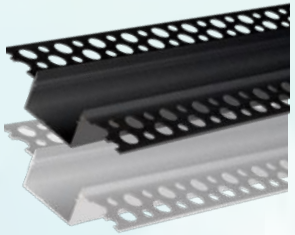

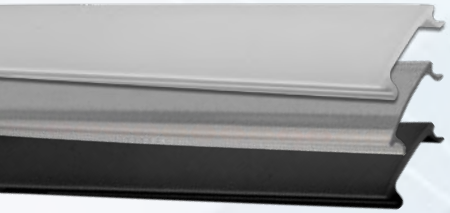

INDEKS	KOLOR	MATERIAŁ	DŁUGOŚĆ [MM]	KOD EAN
1681	CZARNY	PCV	2000	
0125	MLECZNY			
0120	TRANSPARENTNY			

GK SINGLE

INDEKS	MONTAŻ	WYMIARY [CM]	KOLOR	MATERIAŁ	KOD EAN
1141	NAWIERZCHNIOWY	3,53 X 1,35 X 200		ALUMINIUM ANODOWANE	

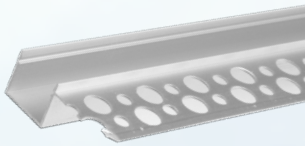

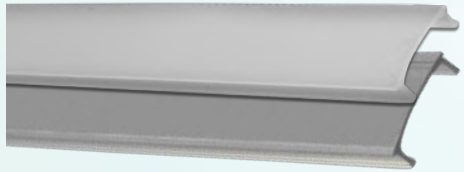

INDEKS	KOLOR	MATERIAŁ	DŁUGOŚĆ [MM]	KOD EAN
3007	MLECZNY	PCV	2000	
1142	TRANSPARENTNY			

GK DO PŁYTEK

INDEKS	MONTAŻ	WYMIARY [CM]	KOLOR	MATERIAŁ	KOD EAN
1443	DO PŁYTEK	-		ALUMINIUM ANODOWANE	
1448					

INDEKS	KOLOR	MATERIAŁ	DŁUGOŚĆ [MM]	KOD EAN
1573	CZARNY	PCV	2000	
1571	MLECZNY			
1567	TRANSPARENTNY			

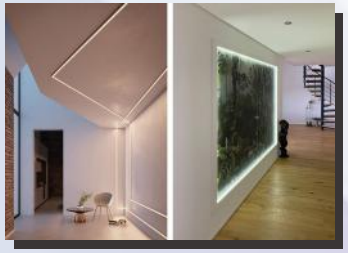

ELASTYCZNE

INDEKS	WYMIARY [CM]	KOLOR	MATERIAŁ	KOD EAN
0931	1,8 X 0,6 X 200		ALUMINIUM ANODOWANE GIĘTKIE	

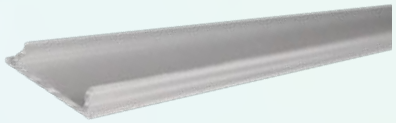

INDEKS	KOLOR	MATERIAŁ	DŁUGOŚĆ [MM]	KOD EAN
0936	MLECZNY	PCV	2000	
0935	TRANSPARENTNY			

INDEKS	MATERIAŁ	KOD EAN
0937	PC	

INDEKS	MATERIAŁ	KOD EAN
0941	METAL	

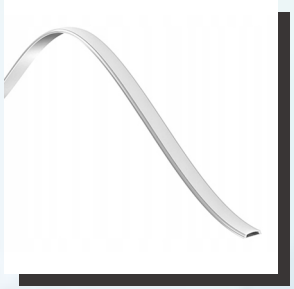

WPUSZCZANE GK

PCV

INDEKS	KOLOR	MATERIAŁ	KLOSZ	DŁUGOŚĆ [MM]	WYMIARY[MM]	KOD EAN
1140	BIAŁY	PCV	MLECZNY	1000	50 X 12	
1161			TRANSPARENTNY			
1201			MLECZNY	2000		
1232			TRANSPARENTNY			

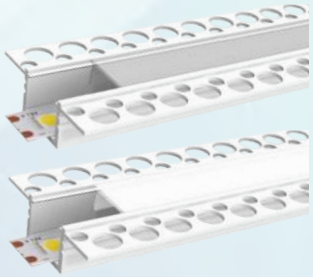

PCV PROFILE LED

SLIM

INDEKS	MONTAŻ	WYMIARY [MM]	KLOSZ	KOLOR	MATERIAŁ	KOD EAN
6968	NAWIERZCHNIOWY	16,1 X 6,7 X 1000	MLECZNY		PCV	
3170			TRANSPARENTNY			
6966		16,1 X 6,7 X 2000	MLECZNY			
2432			TRANSPARENTNY			

INDEKS	KOLOR	OTWÓR	KOD EAN
3146		NIE	
3144		TAK	

INDEKS	MONTAŻ	WYMIARY [MM]	KLOSZ	KOLOR	MATERIAŁ	KOD EAN
6864	NAWIERZCHNIOWY	16 X 7 X 1000	MLECZNY		PCV	
2466			TRANSPARENTNY			
6861		16 X 7 X 2000	MLECZNY			
1599			TRANSPARENTNY			

INDEKS	KOLOR	OTWÓR	KOD EAN
3140		NIE	
3138		TAK	

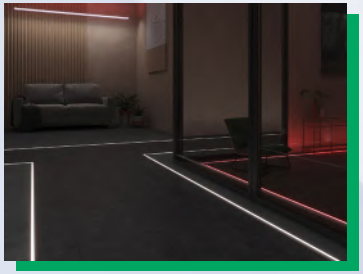

INDEKS	MONTAŻ	WYMIARY [MM]	KLOSZ	KOLOR	MATERIAŁ	KOD EAN
6967	NAWIERZCHNIOWY	16 X 7 X 1000	MLECZNY		PCV	
3147			TRANSPARENTNY			
6868		16 X 7 X 2000	MLECZNY			
3148			TRANSPARENTNY			

INDEKS	KOLOR	OTWÓR	KOD EAN
3145		NIE	
3143		TAK	

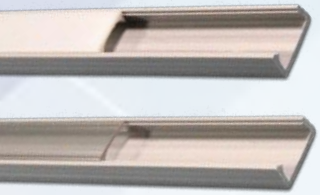

INDEKS	MONTAŻ	WYMIARY [MM]	KLOSZ	KOLOR	MATERIAŁ	KOD EAN
6867	NAWIERZCHNIOWY	16 X 7 X 1000	MLECZNY		PCV	
3155			TRANSPARENTNY			
6863		16 X 7 X 2000	MLECZNY			
2405			TRANSPARENTNY			

INDEKS	KOLOR	OTWÓR	KOD EAN
3142		NIE	
3139		TAK	

CORNER

INDEKS	MONTAŻ	WYMIARY [MM]	KLOSZ	KOLOR	MATERIAŁ	KOD EAN
6860	KĄTOWY	22 X 12 X 1000	MLECZNY		PCV	
2539			TRANSPARENTNY			
6853		22 X 12 X 2000	MLECZNY			
2554			TRANSPARENTNY			

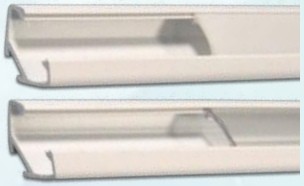

INDEKS	KOLOR	OTWÓR	KOD EAN
3132		NIE	
3124		TAK	

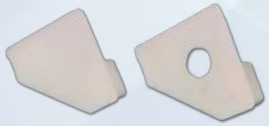

INDEKS	MONTAŻ	WYMIARY [MM]	KLOSZ	KOLOR	MATERIAŁ	KOD EAN
4725	KĄTOWY	22 X 12 X 1000	MLECZNY		PCV	
2646			TRANSPARENTNY			
4452		22 X 12 X 2000	MLECZNY			
2647			TRANSPARENTNY			

INDEKS	KOLOR	OTWÓR	KOD EAN
3314		NIE	
3316		TAK	

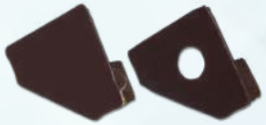

INDEKS	MONTAŻ	WYMIARY [MM]	KLOSZ	KOLOR	MATERIAŁ	KOD EAN
6859	KĄTOWY	22 X 12 X 1000	MLECZNY		PCV	
2653			TRANSPARENTNY			
6845		22 X 12 X 2000	MLECZNY			
2658			TRANSPARENTNY			

INDEKS	KOLOR	OTWÓR	KOD EAN
3130		NIE	
3123		TAK	

INDEKS	MONTAŻ	WYMIARY [MM]	KLOSZ	KOLOR	MATERIAŁ	KOD EAN
4857	KĄTOWY	22 X 12 X 1000	MLECZNY		PCV	
2714			TRANSPARENTNY			
4586		22 X 12 X 2000	MLECZNY			
2144			TRANSPARENTNY			

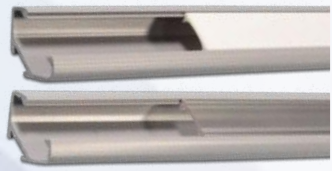

INDEKS	KOLOR	OTWÓR	KOD EAN
3310		NIE	
3315		TAK	

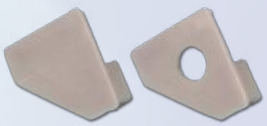

IMPULSOWE ZASILACZE DESKTOP

INDEKS	MOC	NATĘŻENIE	NAPIĘCIE	WYMIARY [MM]	WTYK DC [MM]	WTYK PRZEWODU	KOD EAN
4753	24W	2A	12V DC	95 X 50 X 30	2.1/5.5	2 PIN	
4752	36 W	3A		125 X 55 X 35			
0135				115 X 50 X 30		3 PIN	
3204	60W	5A		125 X 55 X 35		2 PIN	
3233						3 PIN	
3203	72W	6A				2 PIN	
5424				130 X 60 X 35		3 PIN	
4395	84W	7A		150 X 60 X 33	5.5/2.1	3 PIN	
4396	120W	10A		175 X 65 X 40			
2758				150 X 60 X 35	2.5/5.5		
2708	48W	2A	24V DC	135 X 65 X 40	2.1/5.5		
4649	72W	3A		135 X 65 X 40			

WTYCZKOWE

INDEKS	MOC	NATĘŻENIE	NAPIĘCIE	WYMIARY	WTYK	KOD EAN
0130	12W	1A	12V DC	75 X 40 X 65	DC 2.1/5.5 [MM]	
2073	18W	1,5A		80 X 50 X 65		
0132	24W	2A		80 X 50 X 65		
2847	22W	1,2A	18V DC	80 X 50 X 65		
2711	24W	1A	24V DC	80 X 50 X 65		

WTYCZKOWE USB

1162

2395 / 7191

6211

INDEKS	KOLOR	NATĘŻENIE	NAPIĘCIE	WTYK	KOD EAN
1162	○	1A	5V DC	1X GNIAZDO USB	
2395	●				
7191		2A			
6211		3A			

IP20

INDEKS	MOC	NATĘŻENIE	NAPIĘCIE	WYMIARY [MM]	KOD EAN
4883	12W	1A	12V DC	70 X 40X 30	
4882	15W	1,25A			
3394	25W	2,1A		85 X 60 X 33	
3116	35W	3A		85 X 60 X 33	
4192	40W	3,3A		110 X 78 X 37	
4884	50W	4,16A		110 X 78 X 35	
3117	60W	5A			
4885	75W	6,25A		160 X 98 X 42	
3118	100W	8A			
3064	120W	10A		199 X 98 X 42	
3063	150W	12,5A			
3119	200W	16A			
4886	250W	20,83A		200 X 110 X 50	
1042	300W	25A			
1043	350W	29,16A		215 X 115 X 50	
1033	400W	33A			
1035	500W	41A		242 X 125 X 65	
5951	60W	2,5A	24V DC	160 X 40 X 30	
5952	100W	4,2A		188 X 46 X 30	
5954	200W	8,3A		223 X 70 X 40	

IP20 FLAT

INDEKS	MOC	NATĘŻENIE	NAPIĘCIE	WYMIARY [MM]	KOD EAN
5259	60W	5A	12V DC	145 X 53 X 22	
5292	100W	8,3A		168 X 53 X 22	
5294	120W	10A			
5407	150W	12,5A		235 X 53 X 22	
5517	200W	16,7A		307 X 53 X 20	
5572	250W	20A			
5703	300W	25A		308 X 53 X 22	
6428	360W	30A		371 X 53 X 22	

IP20 SLIM

INDEKS	MOC	NATĘŻENIE	NAPIĘCIE	WYMIARY [MM]	KOD EAN
1057	60W	5A	12V DC	160 X 40 X 32	
1059	100W	8,3A	12V DC	188 X 45X 37	
1060	120W	10A			
1061	150W	12,5A	12V DC	198 X 58X 40	
1062	200W	16,7A			
1063	250W	20A	12V DC	222 X 67 X 40	
1064	360W	30A		223 X 65 X 40	

IP67 SLIM

INDEKS	MOC	NATĘŻENIE	NAPIĘCIE	WYMIARY [MM]	DŁUGOŚĆ PRZEWODU	KOD EAN
6430	10W	0,83A	12V DC	115 X 29 X 20	10 CM Z KAŻDEJ STRONY	
6442	15W	1,25A				
6470	20W	1,7A		180 X 29 X 20		
6472	30W	2,5A		190 X 29 X 20		
6481	45W	3,75A		202 X 35 X 24		
6452	50W	4,16A				
6464	60W	5A		158 X 44 X 21		
6484	80W	6,66A		188 X 44 X 21		
7131	100W	8,33		198 X 64 X 31		
7121	150W	12,5A		218 X 64 X 31		
7122	200W	16,66A		234 X 64 X 31		
7129	300W	25A		255 X 75 X 39		

IP67 SLIM / ULTRA SLIM

INDEKS	MOC	NATĘŻENIE	NAPIĘCIE	IP	WYMIARY [MM]	KOD EAN
7065	24W	2A	12V DC	67	192 X 18 X 15	
4772	36W	3A			280 X 18 X 15	
0313	60W	5A			310 X 20 X 15	

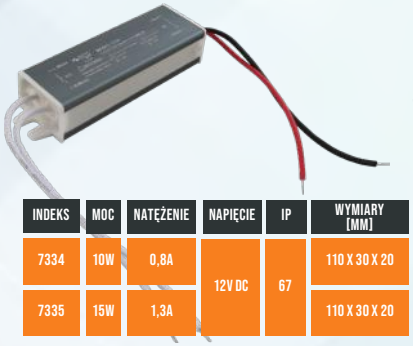

INDEKS	MOC	NATĘŻENIE	NAPIĘCIE	IP	WYMIARY [MM]	KOD EAN
7334	10W	0,8A	12V DC	67	110 X 30 X 20	
7335	15W	1,3A			110 X 30 X 20	

IP20 ULTRA SLIM

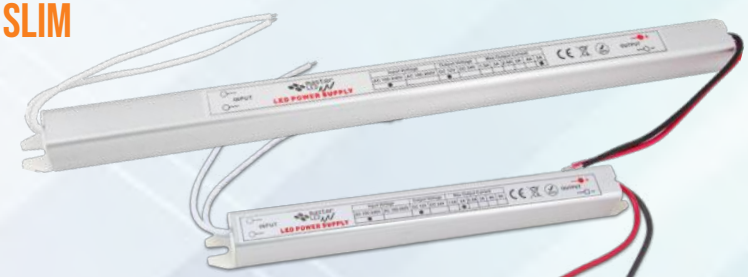

INDEKS	MOC	NATĘŻENIE	NAPIĘCIE	IP	WYMIARY [MM]	KOD EAN
0168	24W	2A	12V DC	20	175 X 18 X 18	
0182	36W	3A			282 X 18 X 18	
0272	48W	4A			312 X 18 X 18	
0278	60W	5A				
7049	72W	6A			375 X 18 X 18	

IP67 DOPUSZKOWE

INDEKS	MOC	NATĘŻENIE	NAPIĘCIE	WYMIARY [MM]	KOD EAN
4907	10W	0,83A	12V DC	Ø 58 X 25	
4590	15W	1,25A			
7110	20W	1,66A			
7112	25W	2,09A			
7113	30W	2,5A			

IP20 PLASTIKOWE

INDEKS	MOC	NATĘŻENIE	NAPIĘCIE	WYMIARY [MM]	KOD EAN
3319	5W	0,4A	12V DC	55 X 27,5 X 22	
3341	9W	0,75A	12V DC	66 X 32 X 24	
7520	12W	1A	12V DC	80X32 X 22	

NOWOŚĆ

STAŁOPRĄDOWE

INDEKS	MOC	NAPIĘCIE	WYMIARY [MM]	KOD EAN
3570	32W	45-55V DC	140 X 46 X 28	
5700	36W	50-65V DC	117 X 36 X 23	
1415	40W	25-42V DC		
4157	48W		145 X 43 X 30	

ŻARÓWKI MILIGHT

100-240V
AC 50/60HZ

ZINTEGROWANY MODUŁ LED

RGB + CCT

FUT105

Bramka 2.4GHz

FUT103

FUT012

MiBOXER®
Mi·Light Subordinate New Brand

Index	Typ Trzonka	PIR	Źródło Światła	Moc	Jasność	Barwa Światła	Wymiary [mm]	Kod EAN
FUT105	E27	NIE	SMD 2835	12W	1080LM	RGB+CCT	Ø74 x 140	
FUT103	GU10	NIE		4W	280LM	RGB+CCT	Ø50 x 57	
FUT012	E27	NIE		9W	850LM	RGB+CCT	Ø74 x 137	

ŻARÓWKI LED WI-FI

220-240V
AC 50/60HZ

ZINTEGROWANY MODUŁ LED

RGB + CCT

0746

0814

Index	Typ Trzonka	Typ	Źródło Światła	Moc	Jasność	Barwa Światła	Wymiary [mm]	Kod EAN
0746	E27	NIE	SMD 2835	12W	1050LM	RGB+CCT	60 x 119	
0814	GU10	NIE		5W	400LM	RGB+CCT	50 X 55	

ŻARÓWKI LED PIR

ZINTEGROWANY MODUŁ LED

220-240V
AC 50/60HZ

PIR MOTION SENSOR

0128

0688

Index	Typ Trzonka	Typ	Źródło Światła	Moc	Jasność	Barwa Światła	Rodzaj czujnika	Wymiary [mm]	Kod EAN
0128	E27	A60	SMD 2835	12 W	1050 LM	4000K	MIKROFALOWY	60 X 118	
0688							PIR	60 X 122	

ŻARÓWKI LED FILAMENT

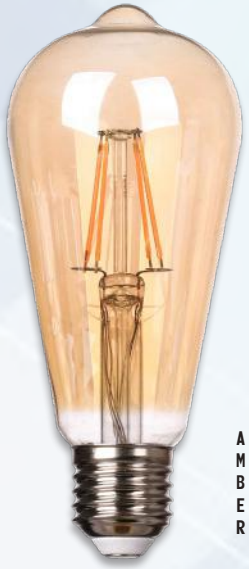

AMBER

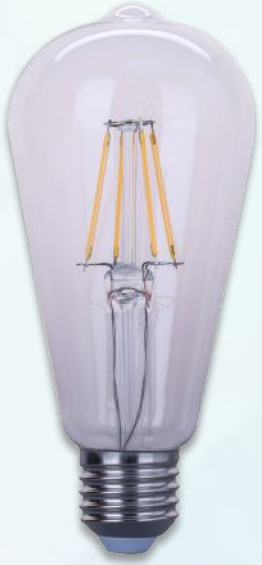

CLEAR

SMOKEY

Indeks	Typ Trzonka	Typ	Źródło Światła	Moc	Jasność	Barwa Światła	Wymiary [mm]	Kod EAN
0999	ST64	A60	Filament COB	6 W	650 LM	2700K	64 x 142	
1811						2200K		
1896								
2017				10W	1000 LM			
1128						2700K		

CLEAR

AMBER

Indeks	Typ Trzonka	Typ	Źródło Światła	Moc	Jasność	Barwa Światła	Wymiary [mm]	Kod EAN
0318	E27	A60	Filament COB	4 W	420 LM	2700K	60 x 108	
0960				4 W	420 LM	2200K		
0822				6 W	650 LM	2700K		
2109				8 W	800 LM	2700K		
0834				10W	1100 LM	2700K		

CLEAR

SMOKEY

Indeks	Typ Trzonka	Typ	Źródło Światła	Moc	Jasność	Barwa Światła	Wymiary [mm]	Kod EAN
2235	E27	G80	Filament COB	6 W	650 LM	2200K	80 x 120	
2084				10 W	1000 LM	2700K		

ŻARÓWKI LED DIMM

ŚCIEMNIALNE ŻARÓWKI LED

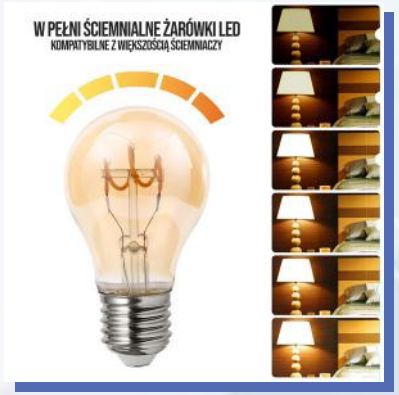

Indeks	Typ Trzonka	Typ	Źródło Światła	Moc	Jasność	Barwa Światła	Wymiary [mm]	Kod EAN
1790	E27	G80	Filament COB	4 W	250 LM	2200K	80 x 120	
4125								
8049		G95						

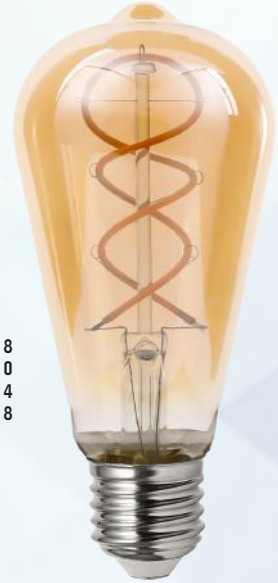

Indeks	Typ Trzonka	Typ	Źródło Światła	Moc	Jasność	Barwa Światła	Wymiary [mm]	Kod EAN
8048	E27	ST64	Filament COB	4 W	250 LM	2200K	64 X 142	
7721		A60					60 X 108	

ZINTEGROWANY MODUŁ LED

Indeks	Typ Trzonka	Źródło Światła	Moc	Jasność	Barwa Światła	Wymiary [mm]	Kod EAN
1791	GU10	SMD 2835	5,5 W	430 LM	2200K	52 x 52	
1793					4000K		

ŻARÓWKI LED VITA A60 / E 27

Index	Typ Trzonka	Typ	Źródło Światła	Moc	Jasność	Barwa Światła	Wymiary [mm]	Kod EAN
2911	E27	A60	SMD 2835	8 W	800 LM	2700K	60 x 105	
2913						4000K		
2918						6200K		
2914				10 W	1000lm	2700K	60 x 105	
2920						4000K		
2968						6200K		
3463				12 W	1200 LM	2700K	60 x 110	
3470						4000K		
7439						6200K		
3020				16 W	1600 LM	2700K		
3026						4000K		
3025						6200K		

ZESTAWY ŻARÓWEK A60 / E 27

Indeks	Typ Trzonka	Typ	Źródło Światła	Moc	Jasność	Barwa Światła	Wymiary [mm]	Kod EAN
4338	E27	A60	SMD 2835	10W	850 LM	2700K	60 x 111	
5318						4000K		
7141						6200K		
6440				12W	1050 LM	2700K		
7137						4000K		
4016						6200K		

ŻARÓWKI LED VITA G45 / E 27

Index	Typ Trzonka	Typ	Źródło światła	Moc	Jasność	Barwa Światła	Wymiary [mm]	Kod EAN
3802	E27	G45	SMD 2835	5 W	500lm	2700K	45x 83	
3806						4000K		
2243						6200K		
4444				8 W	800lm	2700K		
5465						4000K		
3329						6200K		

ŻARÓWKI LED VITA A65 / E 27

Index	Typ Trzonka	Typ	Źródło Światła	Moc	Jasność	Barwa Światła	Wymiary [mm]	Kod EAN
3433	E27	A65	SMD 2835	18 W	1800 LM	2700K	65 x 135	
3434						4000K		
7440						6200K		

ŻARÓWKI LED VITA A95 / E 27

Index	Typ Trzonka	Typ	Źródło Światła	Moc	Jasność	Barwa Światła	Wymiary [mm]	Kod EAN
7494	E27	A95	SMD 2835	24 W	2400 LM	2700K	95 x 150	
7495						4000K		
7496						6200K		

ŻARÓWKI LED VITA G9

ZINTEGROWANY MODUŁ LED

Index	Typ Trzonka	Źródło Światła	Moc	Jasność	Barwa Światła	Wymiary [mm]	Kod EAN
0961	G9	SMD 2835	5 W	500 LM	2700K	16 x 50	
1411					4000K		

ŻARÓWKI LED VITA AR111

0282

6085

1697

Index	Typ Trzonka	Źródło Światła	Moc	Jasność	Barwa Światła	Wymiary [mm]	Kod EAN
0282	GU10 AR111	SMD	12 W	960LM	4000k	111 x 67	
1697	GU10 AR111		15 W	1200LM		111 x 73	
6085	GU10 AR111	COB	12 W	1020LM		111 x 78	

ŻARÓWKI LED GU10

Index	Typ Trzonka	Źródło Światła	Moc	Jasność	Barwa Światła	Wymiary [mm]	Kod EAN
2407	GU10	SMD 2835	1,5 W	150 LM	2700K	49 x 55	
3551					4000k		
4852					6200k		
1373			3,2 W	320 LM	2700K		
1372					4000k		
1374					6200k		
1233			5 W	500 LM	2700K		
1234					4000k		
1235					6200k		
2712			7 W	700 LM	2700K		
2627					4000k		
2877					6200k		
2878			9 W	900 LM	2700K		
2885					4000k		
2887					6200k		

ZESTAWY ŻARÓWEK GU10

Indeks	Typ Trzonka	Źródło Światła	Moc	Jasność	Barwa Światła	Wymiary [mm]	Kod EAN
6483	GU10	SMD 2835	5W	400 LM	2700K	50 x 54	
7135					4000K		
6441					6200K		
0518			7W	550 LM	2700K		
0758					4000K		
7136					6200K		
3293			9W	720 LM	2700K		
7139					4000K		
6486					6200K		

ŻARÓWKI/ZESTAWY LED VITA C37/E14

Indeks	Zestaw	Typ Trzonka	Typ	Źródło Światła	Moc	Jasność	Barwa Światła	Wymiary [mm]	Kod EAN
1240	6szt.	E14	C37	SMD 2835	5 W	500 LM	2700K	37x100	
2244							4000K		
0761							6200K		
3275		E14	C37	SMD 2835	8 W	680 LM	2700K	37 x 110	
3277							4000K		
3284							6200K		
3101	1szt.	E14	C37	SMD 2835	8 W	680 LM	2700K	37 x 110	
0609							4000K		
0636							6200K		

// O NAS / ABOUT US

Ponad 20-letnie doświadczenie w branży poskutkowało założeniem firmy LVT w 2010 r. Jesteśmy oficjalnym importerem i dystrybutorem marek MASTER LED, MASTER CAR oraz VL System. Współpracujemy tylko ze sprawdzonymi producentami, którzy prosperują i posiadają wieloletnie doświadczenie na rynku azjatyckim. Nasz dział kontroli jakości dba o to aby produkty spełniały normy jakościowe. Naszymi odbiorcami są podmioty gospodarcze z branży elektrotechnicznej i elektronicznej zarówno na rynku Polskim jak i Europejskim. Dla naszych stałych klientów oferujemy również kompleksowy import na zasadzie OEM, dzięki któremu nasz kontrahent dostaje towar dopasowany do jego wymagań oraz potrzeb. Wszystkie nasze produkty cechują się niską awaryjnością oraz wszelkimi niezbędnymi certyfikatami jakości. Oferujemy bardzo dobre wsparcie pozakupowe dla naszych kontrahentów. W naszej ofercie można znaleźć zarówno produkty do użytku domowego, biurowego jak i również na inwestycje.

Over 20 years of our experience led us to establish LVT company in 2010. We're the official distributor of MASTER LED, MASTER CAR, and VL system brands. We cooperate with reliable factories, which prosper on the asian market for many years. Our quality control team makes sure all of our products are flawless and top notch. We supply business entities on Polish and European markets. For our loyal customers we offer complex OEM import services. Our customers always get goods which meet their demand and needs. All our products have all the necessary quality certificates and low failure rates. We pay close attention to our support team, providing you with the best possible experience. We offer products for both home and office usage, expanding with a branch of products designed for lighting projects with longer warranty service.

Более чем 20 лет опыта работы в отрасли электротоваров привели нас к созданию компании LVT в 2010 году. Мы являемся официальным импортером и дистрибьютором таких брендов как MASTER LED, MASTER CAR, а также VL System. Мы работаем только с проверенными производителями, которые имеют многолетний опыт работы и занимают лидирующие позиции на азиатском рынке. Наш отдел контроля качества следит за тем, чтобы товар соответствовал всем стандартам и нормам качества. Нашими клиентами являются организации и подрячики как на Польском, так и на Европейском рынках. Для наших постоянных клиентов мы предоставляем полный спектр услуг по принципу OEM, благодаря чему, наш заказчик всегда получает товар, который полностью отвечает его требованиям. Все наши продукты характеризуются высокой надежностью, а также сопровождаются всеми необходимыми сертификатами качества. Мы предлагаем гарантийную и послепродажную поддержку для наших клиентов. В ассортименте компании LVT вы найдете товары для дома и офиса, а также для проектов в которых необходим длительный гарантийный сервис и повышенное качество.

NASZA SIEDZIBA

SKONTAKTUJ SIE Z NAMI (HURTOWNIA)/CONTACT US (SALES)

Telefon / Phone nr.: +48 58 500 00 20
E-Mail: sklep@vipelectro.pl
Strona internetowa / website: vipelectro.pl

SKONTAKTUJ SIĘ Z NAMI (INWESTYCJE)/CONTACT US (PROJECTS)

E-Mail: vlsystem@vlsystem.pl
Strona internetowa / website: vlsystem.pl

ADRES/ADDRESS
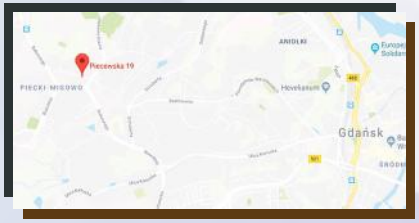
Ul. Piecewska 19
80-288, Gdańsk