VIP ELECTRO.PL

lvt.com.pl

system.pl

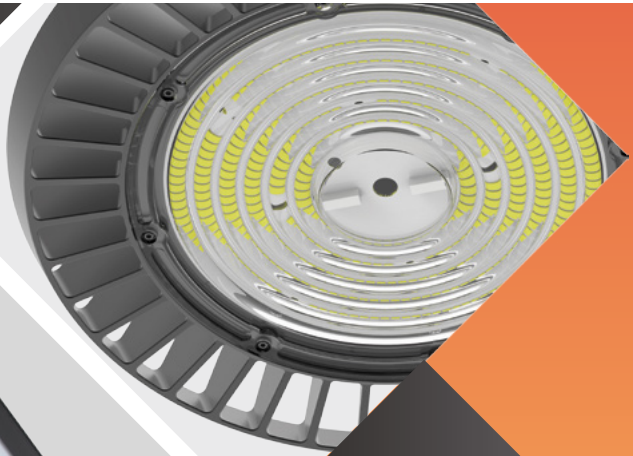

- LAMPY HIGH BAY
- LAMPY ULICZNE
- NAŚWIETLACZE LED
- PANELE I OPRAWY LED
- ZASILACZE

TECHNIKA 2021

SPIS TREŚCI

LAMPY LED HIGH BAY....02-03
LED HIGH BAY LAMPS / Светодиодные лампы High Bay

LAMPY ULICZNE LED....04-05
LED STREET LAMPS / Светодиодные уличные фонари

PROJEKTORY PX....06
INDUSTRIAL LED FLOOD LIGHTS / Проекторы px

NAŚWIETLACZE LED....07-16
LED FLOOD LIGHTS / Проекторы px

CZUJNIKI RUCHU....17-18
MOTION SENSORS / Датчики движения

PANELE LED....19-25
LED PANELS / Светодиодные панели

OPRAWY LED....26-34
LED FIXTURES / Светодиодные светильники

ZASILACZE....35-41
POWER SUPPLIES / Источники питания

HIGH BAY
LAMPY LED

system.p

ZINTEGROWANY MODUŁ LED

LEp
6083 / 4406
ZASILACZ LIFUD

PPk
6084
ZASILACZ PHILIPS

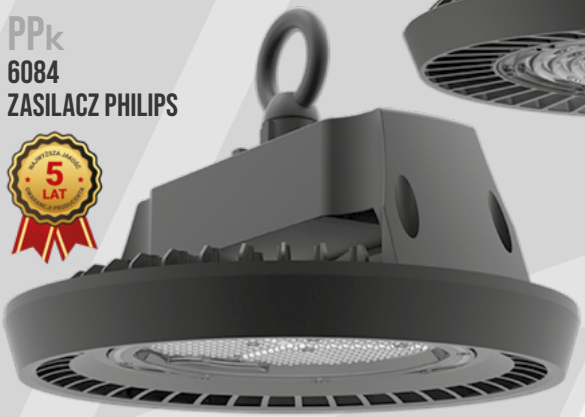

PPt
6088
ZASILACZ PHILIPS

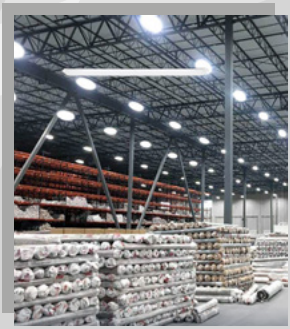

INDEKS	ŹRÓDŁO ŚWIATŁA	MOC	JASNOŚĆ	ŚCIEMNIALNOŚĆ	BARWA ŚWIATŁA	KĄT ROZSYŁU ŚWIATŁA	CRI	WYMIARY [MM]	PF	IK	IP	MATERIAŁ	KOD EAN
6083	SAMSUNG 2835 SMD	100W	13000 LM	BRAK	5000K	90°	>80	∅ 275 X 166	> 0.92	10	65	ALUMINIUM + PC	
4406		150W	19500 LM					∅ 285 X 168					
6084	PHILIPS 3030 SMD		19500 LM					∅ 296 X 204	> 0.95				
6088			21000 LM					∅ 319 X 360	> 0.98				

ASp
ZASILACZ DOB

INDEKS	ŹRÓDŁO ŚWIATŁA	MOC	JASNOŚĆ	ŚCIEMNIALNOŚĆ	BARWA ŚWIATŁA	KĄT ROZSYŁU ŚWIATŁA	WYMIARY [MM]	PF	IK	IP	MATERIAŁ	KOD EAN
7098	144X 2835 SMD	100W	10000 LM	TAK, TRIAC	5000K	90°	∅ 230 X 115	> 0.95	8	65	ALUMINIUM + PC	
4360	216X 2835 SMD	150W	15000 LM				∅ 295 X 115					

DYFUZORY

system.p

1944

1940

1951

INDEKS	PRZEZNACZENIE	RODZAJ DYFUZORA	KĄT ROZSYŁU ŚWIATŁA	WYMIARY [MM]	MATERIAŁ	KOD EAN
1944	LAMPY HIGH BAY LEP (6083 / 4406)	TRANSPARENTNA SOCZEWKA	60°	∅ 205 X 8	PC	
1940	LAMPY HIGH BAY PPK (6084)			∅ 190 X 10		
1951	LAMPY HIGH BAY PPT (6088)	MLECZNY	90°	∅ 253 X 25		

UCHWYTY

system.p

INDEKS	PRZEZNACZENIE	WYMIARY [MM]	MATERIAŁ	KOD EAN
2352	LAMPY HIGH BAY PPK (6084)	300 X 35 X 200	STAL	

ULICZNE LAMPY LED AP

system.p

5 LAT

1510

6478

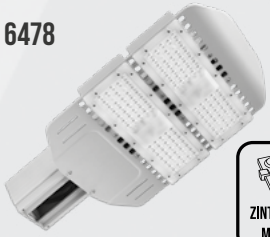

ZINTEGROWANY MODUŁ LED

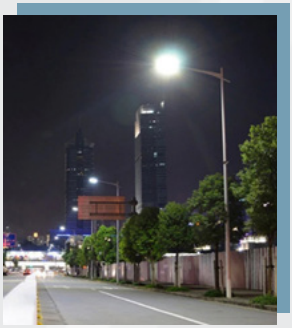

INDEKS	ŹRÓDŁO ŚWIATŁA	MOC	BARWA ŚWIATŁA	JASNOŚĆ	ŚCIEMNIALNOŚĆ	KĄT ŚWIECENIA	CRI	IK	IP	PF	WYMIARY [MM]	ŚREDNICA OTWORU	MATERIAŁ	KOD EAN
1510	64 X PHILIPS 3030 SMD	50W	5000K - 5500K	6000LM	SYSTEM TRIAC	80° X 155°	>80	10	65	≥0,99	334 X 258 X 100	62 [MM]	ALUMINIUM + PC	
6478	128 X PHILIPS 3030 SMD	100W		12000LM							423 X 258 X 100			

AM

5 LAT

3748

3741

3811

ZINTEGROWANY MODUŁ LED

INDEKS	ŹRÓDŁO ŚWIATŁA	MOC	BARWA ŚWIATŁA	JASNOŚĆ	ŚCIEMNIALNOŚĆ	KĄT ŚWIECENIA	CRI	IK	IP	PF	WYMIARY [MM]	ŚREDNICA OTWORU	MATERIAŁ	KOD EAN
3748	54 X PHILIPS 3030 SMD	60W	5000K - 5500K	7200LM	BRAK	140° X 75°	>70	10	65	≥0,95	431 X 160 X 89	42 / 63,5 [MM]	ALUMINIUM + PC	
3741	77 X PHILIPS 3030 SMD	90W		10800LM		150° X 80°								
3811	112 X PHILIPS 3030 SMD	120W		14400LM		150° X 80°		8			631,7 X 215 X 89,8			

UCHWYTY

system.p

INDEKS	PRZEZNACZENIE	ZAKRES RUCHU	WYMIARY [MM]	MATERIAŁ	KOD EAN
3405	REDUKCJA 60/80	-30°~+90°	MAX. DŁUGOŚĆ: 324 SEGMENTY: 122 X 88 + 100 X 60	ALUMINIUM	

QR

ZINTEGROWANY MODUŁ LED

1416

1451

INDEKS	ŹRÓDŁO ŚWIATŁA	MOC	BARWA ŚWIATŁA	JASNOŚĆ	ŚCIEMNIALNOŚĆ	KĄT ROZSYŁU ŚWIATŁA	CRI	IP	PF	WYMIARY [MM]	ŚREDNICA OTWORU	MATERIAŁ	KOD EAN
1416	100X 3030 SMD	100W	5000K	10000LM	BRAK	75° X 140°	>80	65	> 0,95	525 X 185 X 52	48-50 [MM]	ALUMINIUM + PC	
1451	150X 3030 SMD	150W		15000LM						625 X 188 X 50	58-60 [MM]		

UCHWYTY

3362 / 6681

1619 / 1628

INDEKS	PRZEZNACZENIE	WYMAGANA ŚREDNICA RURY	WYMIARY [MM]	MATERIAŁ	KOD EAN
3362	PASUJE TYLKO DO UCHWYTU 3016 I 1619	38 - 48MM	140 X 69 X 25	STAL	
6681	PASUJE TYLKO DO UCHWYTU 1628	58MM	150 X 80 X 25		

INDEKS	PRZEZNACZENIE	KĄT NACHYLENIA	ŚREDNICA RURY	WYMIARY [MM]	MATERIAŁ	KOD EAN
1619	MOŻLIWOŚĆ DOKUPIENIA UCHWYTU DO MONTAŻU PRODUKTU NA RURZE 3362	35-40°	Ø 48	500 X 140 X 70	STAL	
1628	MOŻLIWOŚĆ DOKUPIENIA UCHWYTU DO MONTAŻU PRODUKTU NA RURZE 6681		Ø 58	500 X 150 X 80		

PX

PROJEKTORY

system.p

5 LAT

ZINTEGROWANY MODUŁ LED

0550

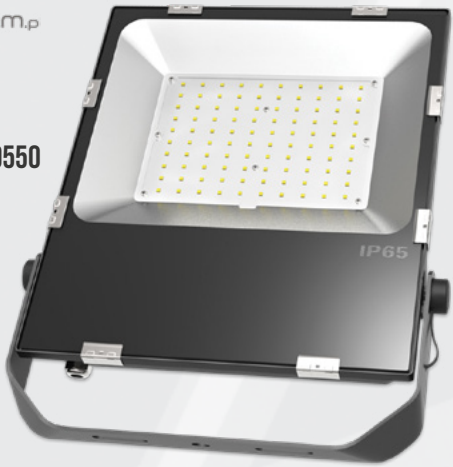

3742

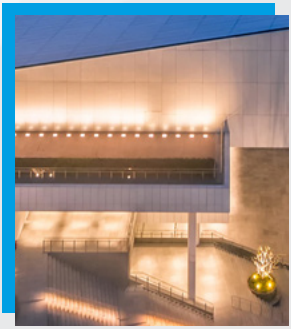

3745

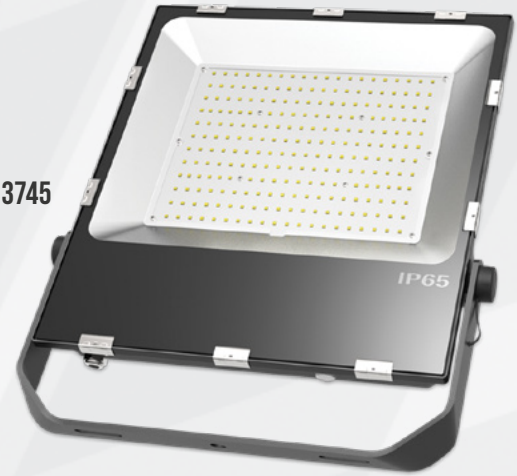

INDEKS	ŹRÓDŁO ŚWIATŁA	MOC	BARWA ŚWIATŁA	JASNOŚĆ	ŚCIEMNIALNOŚĆ	CRI	WYMIARY [MM]	MATERIAŁ	KOD EAN
0550	120 X PHILIPS 3030 SMD	100W	5000K - 5500K	12000LM	SYSTEM TRIAC	>80	402,32 X 295 X 53,5	ALUMINIUM + HARTOWANE SZKŁO	
3742	168 X PHILIPS 3030 SMD	150W		18000LM			430,25 X 330 X 53,5		
3745	240 X PHILIPS 3030 SMD	200W		24000LM			470,25 X 360 X 53,5		

SMD LINGA

NAŚWIETLACZE LED

ZINTEGROWANY MODUŁ LED

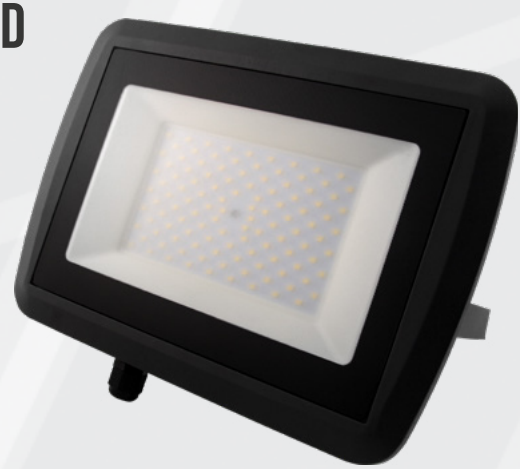

INDEKS	ŹRÓDŁO ŚWIATŁA	MOC	JASNOŚĆ	BARWA ŚWIATŁA	WYMIARY [MM]	IP	MATERIAŁ	KOD EAN
1636	SMD 2835	20 W	2000 LM	4500 K	122 X 120 X 30	65	ALUMINIUM + HARTOWANE SZKŁO	
1656		30 W	3000 LM		145 X 140 X 35			
1993		50 W	5000 LM		190 X 160 X 35			
2415		100 W	10000 LM		280 X 225 X 35			

SMD LINGA PIR

NAŚWIETLACZE LED Z CZUJNIKIEM RUCHU PIR

ZINTEGROWANY MODUŁ LED

INDEKS	ŹRÓDŁO ŚWIATŁA	MOC	JASNOŚĆ	BARWA ŚWIATŁA	WYMIARY [MM]	IP	MATERIAŁ	KOD EAN
1621	SMD 2835	20 W	2000 LM	4500 K	135 X 33 X 140	65	ALUMINIUM + HARTOWANE SZKŁO	
1607		30 W	3000 LM		155 X 35 X 160			
1507		50 W	5000 LM		200 X 40 X 195			

SMD TIGA

NAŚWIETLACZE LED

ZINTEGROWANY MODUŁ LED

INDEKS	ŹRÓDŁO ŚWIATŁA	MOC	JASNOŚĆ	BARWA ŚWIATŁA	WYMIARY [MM]	IP	MATERIAŁ	KOD EAN
1456	12 X SMD 2835	10 W	800 LM	4000K	106 X 84 X 27	65	ALUMINIUM + HARTOWANE SZKŁO	
1447	24 X SMD 2835	20 W	1600 LM		126 X 94 X 28			
1463	36 X SMD 2835	30 W	2400 LM		154 X 114 X 28			
1449	60 X SMD 2835	50 W	4000 LM		189 X 142 X 32			
0939	120 X SMD 2835	100 W	8000 LM		275 X 197 X 36			

SMD TIGA PIR

NAŚWIETLACZE LED Z CZUJNIKIEM RUCHU PIR

ZINTEGROWANY MODUŁ LED

INDEKS	ŹRÓDŁO ŚWIATŁA	MOC	JASNOŚĆ	BARWA ŚWIATŁA	WYMIARY [MM]	IP	MATERIAŁ	KOD EAN
1464	12 X SMD 2835	10 W	800 LM	4000K	106 X 135 X 55	65	ALUMINIUM + HARTOWANE SZKŁO	
4430	24 X SMD 2835	20 W	1600 LM		126 X 145 X 55			
5795	36 X SMD 2835	30 W	2400 LM		154 X 165 X 55			
5796	60 X SMD 2835	50 W	4000 LM		189 X 188 X 55			
1446	120 X SMD 2835	100 W	8000 LM		275 X 240 X 55			

SMD VEGA
NAŚWIETLACZE LED

ZINTEGROWANY MODUŁ LED

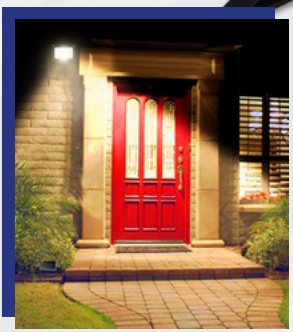

INDEKS	ŹRÓDŁO ŚWIATŁA	MOC	JASNOŚĆ	BARWA ŚWIATŁA	KOLOR	WYMIARY [MM]	IP	MATERIAŁ	KOD EAN
0461	12 X SMD 2835	10 W	900 LM	4500 K	○	116 X 80 X 20	65	ALUMINIUM + HARTOWANE SZKŁO	
0548					●				
0596	24 X SMD 2835	20 W	1800 LM		○	147 X 100 X 20			
0661					●				
0683	36 X SMD 2835	30 W	2700 LM		○	188 X 132 X 20			
0687					●				
0740	60 X SMD 2835	50 W	4500 LM		○	219 X 152 X 20			
0749					●				
7050				6500 K	●				
7060	120 X SMD 2835	100 W	9000 LM	4500 K	○	200 X 300 X 20			
0759					●				
7061				6500 K	●				

SMD VEGA PIR

NAŚWIETLACZE LED Z CZUJNIKIEM RUCHU PIR

ZINTEGROWANY MODUŁ LED

INDEKS	ŹRÓDŁO ŚWIATŁA	MOC	JASNOŚĆ	BARWA ŚWIATŁA	KOLOR	WYMIARY [MM]	IP	MATERIAŁ	KOD EAN
0547	12 X SMD 2835	10 W	900 LM	4500 K		116 X 135 X 50	65	ALUMINIUM + HARTOWANE SZKŁO	
0549									
0658	24 X SMD 2835	20 W	1800 LM			147 X 170 X 50			
0663									
0685	36 X SMD 2835	30 W	2700 LM			188 X 206 X 50			
0700									
0742	60 X SMD 2835	50 W	4500 LM			219 X 221 X 50			
0751									

SMD POJEDYNCZE

ZESTAWY Z NAŚWIETLACZAMI LED

3 m

TIGA

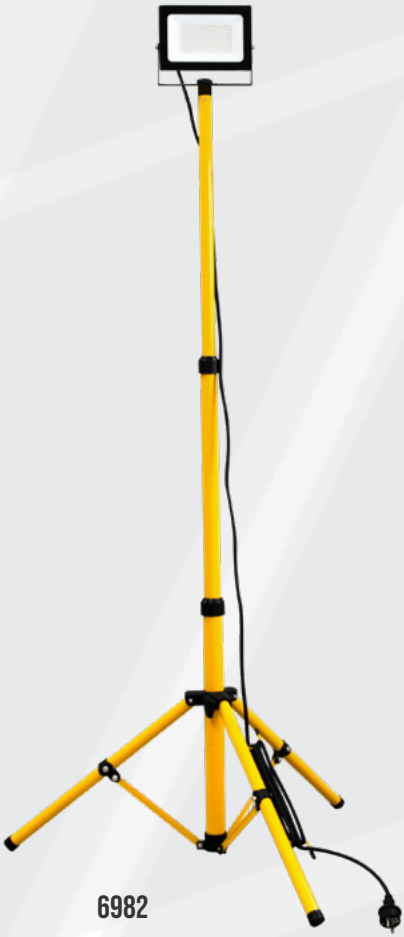

6982

MIKA

1219

INDEKS	ŹRÓDŁO ŚWIATŁA	MOC	JASNOŚĆ	BARWA ŚWIATŁA	WYMIARY [MM] ZESTAWU	WYMIARY [MM] NAŚWIETLACZA	WYMIARY [MM] STATYWU	IP	MATERIAŁ	KOD EAN
6982	60 X SMD 2835	1 X 50W	4000 LM	5500 K	1750 X 820	189 X 142 X 32	1600 X 820	65	ALUMINIUM + HARTOWANE SZKŁO	
1219	24 X SMD 2835	2 X 50W	8000 LM		2125 X 820	195 X 135 X 35	1800 X 830			

SMD PODWÓJNE

ZESTAWY Z NAŚWIETLACZAMI LED

TIGA

3 m

2874

0805

INDEKS	ŹRÓDŁO ŚWIATŁA	MOC	JASNOŚĆ	BARWA ŚWIATŁA	WYMIARY [MM] ZESTAWU	WYMIARY [MM] NAŚWIETLACZA	WYMIARY [MM] STATYWU	IP	MATERIAŁ	KOD EAN
2874	36 X SMD 2835	2X30W	4800LM	5500 K	1715 X 820	154 X 114 X 28	1600 X 820	65	ALUMINIUM + HARTOWANE SZKŁO	
0805	60 X SMD 2835	2X50W	8000LM		1750 X 820	189 X 142 X 32				

SMD VEGA PRZENOŚNE NAŚWIETLACZE LED

2 m

ZINTEGROWANY MODUŁ LED

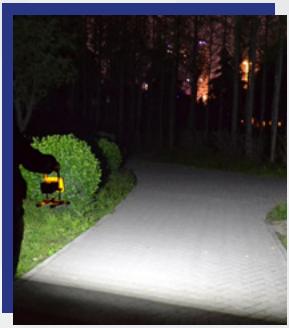

INDEKS	ŹRÓDŁO ŚWIATŁA	MOC	JASNOŚĆ	BARWA ŚWIATŁA	WYMIARY [MM]	IP	MATERIAŁ	KOD EAN
1625	36 X SMD 2835	30 W	2700 LM	5500 K	180 X 150 X 255	65	ALUMINIUM + HARTOWANE SZKŁO	
0311	60 X SMD 2835	50 W	4500 LM		240 X 200 X 290			

SMD MIKA PRZENOŚNE NAŚWIETLACZE LED

3 m

ZINTEGROWANY MODUŁ LED

INDEKS	ŹRÓDŁO ŚWIATŁA	MOC	JASNOŚĆ	BARWA ŚWIATŁA	WYMIARY [MM]	IP	MATERIAŁ	KOD EAN
1244	36 X SMD 2835	30 W	2400 LM	5500 K	250 X 160 X 160	65	ALUMINIUM + HARTOWANE SZKŁO	
1245	60 X SMD 2835	50 W	4000 LM		185 X 185 X 300			

STATYWY

HQ

INDEKS	RODZAJ STATYWU	SZEROKOŚĆ BELKI POPRZECZNEJ [MM]	WYSOKOŚĆ MAX. [MM]	MATERIAŁ	KOD EAN
2683	POJEDYNCZY	BRAK	1600	METAL	
2685	PODWÓJNY	500			

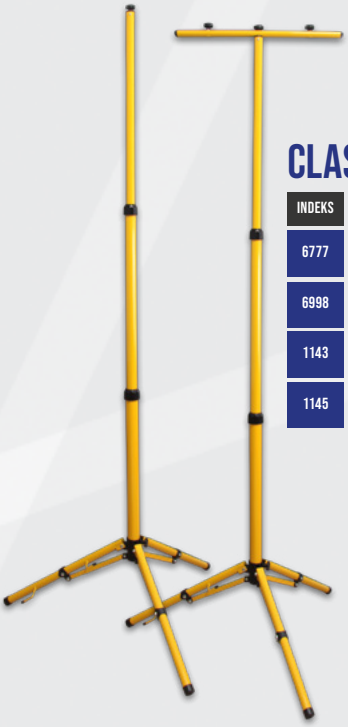

CLASSIC

INDEKS	RODZAJ STATYWU	SZEROKOŚĆ BELKI POPRZECZNEJ [MM]	WYSOKOŚĆ MAX. [MM]	MATERIAŁ	KOD EAN
6777	POJEDYNCZY	500	1600	METAL	
6998	PODWÓJNY				
1143	POJEDYNCZY	500	1800	METAL	
1145	PODWÓJNY				

ECO

INDEKS	RODZAJ STATYWU	SZEROKOŚĆ BELKI POPRZECZNEJ [MM]	WYSOKOŚĆ MAX. [MM]	MATERIAŁ	KOD EAN
1243	PODWÓJNY	50 CM	1600	METAL	

ZEWNĘTRZNE
CZUJNIKI RUCHU

230V AC
50/60Hz

1508

4992/4991

1387/1375

INDEKS	ODLEGŁOŚĆ DETEKCJI	ZASIĘG DETEKCJI	KOLOR	MAX. OBCIĄŻENIE	TYP CZUJNIKA	KĄT REGULACJI (POZIOM):	KĄT REGULACJI (PION):	IP	WYMIARY [MM]:	KOD EAN
1508	MAX. 12M	180°		1200W	PIR	-20° - +20°	20°	44	90 X 84 X 63	
4992						-	-90° - + 100°		85 X 70 X 90	
4991										
1375						-90° - +90°	-90° - +90°		148 X 122 X 86	
1387										

MIKROFALOWY

230V AC
50/60Hz

6451

7125

3295

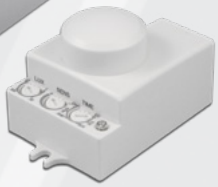

4988

7176

INDEKS	ODLEGŁOŚĆ DETEKCJI	ZASIĘG DETEKCJI	KOLOR	TYP CZUJNIKA	MAX. OBCIĄŻENIE	IP	WYMIARY [MM]:	KOD EAN
6451	1-8M [SUFIT] 5-15M [ŚCIANA]	360°		MIKROFALOWY	1200W	20	67 X 40 X 25	
4988	1-8M						70 X 40 X 40	
7125	1-10M						Ø115 X 20	
3295	3M LUB 6M	180°			800W		95 X 49 X 28	
7176								

SUFITOWE

230V AC
50/60Hz

1160

4993

4990

1645

INDEKS	ODLEGŁOŚĆ DETEKCJI	ZASIĘG DETEKCJI	KOLOR	MAX. OBCIĄŻENIE	TYP CZUJNIKA	IP	WYMIARY [MM]:	KOD EAN
1160	MAX. 6M	360°	●	1000W	PIR	20	Ø115 X 25	
4993		120°/360°	●	1200W			Ø76 X 76	
4990			●	1100W			58 X 115	
1645		180°	●	800W			83 X 60	

4987

4989

INDEKS	ODLEGŁOŚĆ DETEKCJI	ZASIĘG DETEKCJI	KOLOR	MAX. OBCIĄŻENIE	TYP CZUJNIKA	WYKRYWANIE DŹWIĘKU	IP	WYMIARY [MM]:	KOD EAN
4987	3M/6M	180°	●	800W	PIR	NIE	20	53 X 34 X 25	
4989	10M	140°	●	1200W		30-90DB [MIC]		80 X 80 X 50	

NASTROPOWE
PANELE LED

230V AC
50/60Hz

ZINTEGROWANY MODUŁ LED

600 X 600 X 38 MM

300 X 600 X 38 MM

300 X 1200 X 38 MM

INDEKS	ŹRÓDŁO ŚWIATŁA	MOC	JASNOŚĆ	BARWA ŚWIATŁA	KOLOR	CRI	WYMIARY [MM]	IP	MATERIAŁ	KOD EAN
1407	EPISTAR 2835 SMD	60 W	4800 LM	4500K		>80	600 X 600 X 38	20	ALUMINIUM + PC	
4189										
3917		30 W	2400 LM				300 X 600 X 38			
2618		60 W	4800 LM				300 X 1200 X 38			

LUMIO
PANELE LED

230V AC
50/60Hz

ZINTEGROWANY MODUŁ LED

INDEKS	ŹRÓDŁO ŚWIATŁA	MOC	JASNOŚĆ	BARWA ŚWIATŁA	KOLOR RAMKI	CRI	WYMIARY [MM]	IP	MATERIAŁ	KOD EAN
0183	180 X 4014SMD	40W	3200 LM	2700K		>80	595 X 595 X 8	20	ALUMINIUM + PC	
1000				4000K						
1068				6500K						
6465				4000K						
5088				2700K						
1981				4000K						
5438				6500K						
4126	200 X 4014SMD		4000 LM	6500K					ALUMINIUM	

595 X 595 X 8 MM

INDEKS	ŹRÓDŁO ŚWIATŁA	MOC	JASNOŚĆ	BARWA ŚWIATŁA	KOLOR RAMKI	CRI	WYMIARY [MM]	IP	MATERIAŁ	KOD EAN
0545	240 X 4014SMD	48W	3840 LM	4000K		>80	595 X 595 X 8	20	ALUMINIUM + PC	
0460										
5696	4014SMD	64W	6400 LM	4500K						
1179				5000K						

ZINTEGROWANY MODUŁ LED

595 X 595 X 8 MM

INDEKS	ŹRÓDŁO ŚWIATŁA	MOC	JASNOŚĆ	BARWA ŚWIATŁA	KOLOR RAMKI	CRI	UGR	WYMIARY [MM]	IP	MATERIAŁ	KOD EAN
5616	4014 SMD	50W	5000 LM	4500K	●	>90	-	595 X 595 X 8	20	ALUMINIUM + PC	

VLEp

595 X 595 X 8 MM

ZINTEGROWANY MODUŁ LED

system.p

NAJWYŻSZA JAKOŚĆ 5 LAT GWARANCJA PRODUCENTA

INDEKS	ŹRÓDŁO ŚWIATŁA	MOC	JASNOŚĆ	BARWA ŚWIATŁA	KOLOR RAMKI	CRI	UGR	WYMIARY [MM]	IP	MATERIAŁ	KOD EAN
2820	EPISTAR 2835 SMD	36W	4100 LM	4000K	●	>80	-	Ø595 X 595X 11	20	ALUMINIUM + PC	
0143			3800 LM		●		<19				

300 X 600 X 8 MM

ZINTEGROWANY MODUŁ LED

INDEKS	ŹRÓDŁO ŚWIATŁA	MOC	JASNOŚĆ	BARWA ŚWIATŁA	KOLOR RAMKI	CRI	WYMIARY [MM]	IP	MATERIAŁ	KOD EAN
0746	160 X 4014 SMD	32 W	2560 LM	2700K		>75	300 X 600 X 8	20	ALUMINIUM	
0747				4000K		>80				
0744				6700K		>75				

295 X 1195 X 8 MM

ZINTEGROWANY MODUŁ LED

INDEKS	ŹRÓDŁO ŚWIATŁA	MOC	JASNOŚĆ	BARWA ŚWIATŁA	KOLOR RAMKI	CRI	WYMIARY [MM]	IP	MATERIAŁ	KOD EAN
0572	240 X 4014SMD	48W	3840 LM	4000K		>80	295 X 1195 X 8	20	ALUMINIUM + PC	
0546										

LUMIO
PANELE LED - RAMKI

591 X 591 X 11 MM

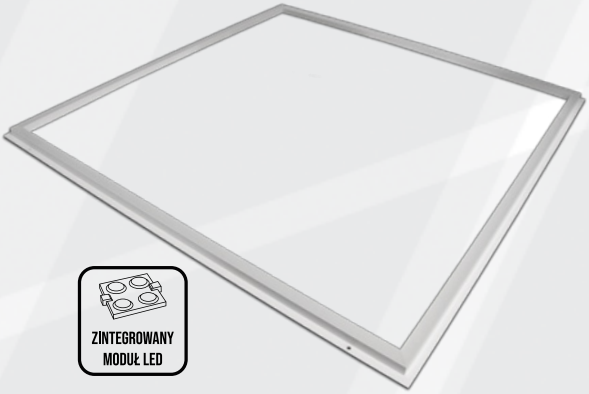

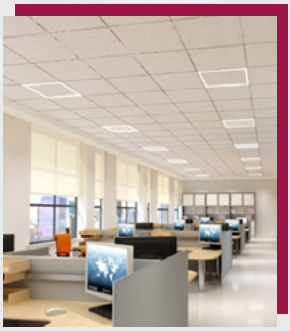

INDEKS	ŹRÓDŁO ŚWIATŁA	MOC	JASNOŚĆ	BARWA ŚWIATŁA	KOLOR RAMKI	CRI	WYMIARY [MM]	IP	MATERIAŁ	KOD EAN
1282	4014 SMD	40W	4000 LM	4500K		>80	591 X 591 X 11	20	ALUMINIUM	

LUMIO
RAMKI NATYNKOWE DO PANELI

ŁĄCZONE ŚRUBAMI

595 X 595 MM

INDEKS	WYMIARY [MM]	WIELKOŚĆ PANELU	SPOSÓB ŁĄCZENIA	KOLOR RAMKI	MATERIAŁ	KOD EAN
1072	600 X 600 X 50	595 X 595	WKRĘTY		ALUMINIUM	
2834						
1071						

ŁĄCZONE ŚRUBAMI

295 X 1195 MM

INDEKS	WYMIARY [MM]	WIELKOŚĆ PANELU	SPOSÓB ŁĄCZENIA	KOLOR RAMKI	MATERIAŁ	KOD EAN
1074	300 X 1200 X 50	295 X 1195	WKRĘTY		ALUMINIUM	
1073						

ŁĄCZENIE ZATRZASKAMI

595 X 595 MM

ZINTEGROWANY MODUŁ LED

ŁĄCZONE ZATRZASKAMI

295 X 1195 MM

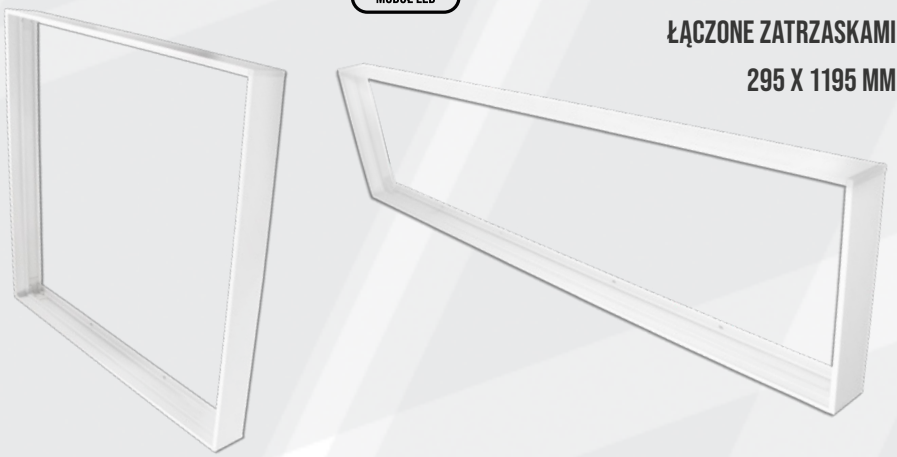

INDEKS	WYMIARY [MM]	WIELKOŚĆ PANELU	SPOSÓB ŁĄCZENIA	KOLOR RAMKI	MATERIAŁ	KOD EAN
2467	600 X 600 X 43	595 X 595	ZATRZASKI		ALUMINIUM	
0283	300 X 1200 X 43	295 X 1195				

LUMIO
AKCESORIA MONTAŻOWE
ZACZEPY

7634

5444

INDEKS	PRZEZNACZENIE	ILOŚĆ W ZESTAWIE	MATERIAŁ	KOD EAN
7634	PANELE LED 295 X 1195	4 SZTUKI	STAL NIERDZEWNA	
5444	PANELE LED			

LINKI MONTAŻOWE

DO VPEP I VLEP

1382

2949

INDEKS	PRZEZNACZENIE	REGULOWANA DŁUGOŚĆ	DUGOŚĆ (CM)	MATERIAŁ	KOD EAN
1382	PANELE LED	TAK	150	STAL NIERDZEWNA	
2949	LED VPEP I VLEP	MAX. 115 CM	135		

SLIM PLASTIKOWE OPRAWY LED

WYMIENNE ŹRÓDŁO ŚWIATŁA LED

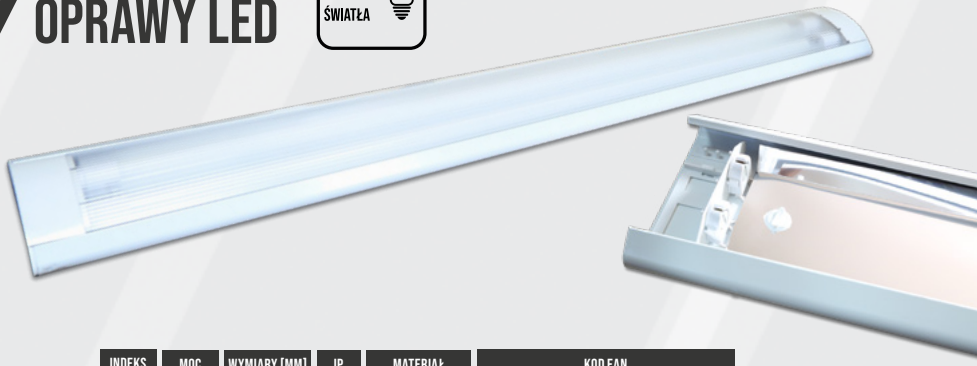

INDEKS	MOC	WYMIARY [MM]	IP	MATERIAŁ	KOD EAN
5244	2 X 36 W	1315 X 145 X 48	20	METAL	

SLIM RASTROWE OPRAWY LED

WYMIENNE ŹRÓDŁO ŚWIATŁA LED

TUBY 2X 120CM

INDEKS	MOC	WYMIARY [MM]	IP	MATERIAŁ	KOD EAN
5132	2 X 18 W	1315 X 145 X 38	20	METAL	
5133		705 X 145 X 38			

INDEKS	MOC	BARWA ŚWIATŁA	JASNOŚĆ	WYMIARY [MM]	IP	MATERIAŁ	KOD EAN
5660	2 X 36 W	4000K	3600LM	1315 X 145 X 38	20	METAL	

LED OPRAWY

WYMIENNE ŹRÓDŁO ŚWIATŁA LED

INDEKS	MOC	WYMIARY [MM]	IP	MATERIAŁ	KOD EAN
5129	2 X 36 W	1260 X 105 X 90	65	ABS + POLISTYREN	

CLEAR OPRAWY LED

WYMIENNE ŹRÓDŁO ŚWIATŁA LED

PODWÓJNE OPRAWY

INDEKS	MOC	WYMIARY [MM]	IP	MATERIAŁ	KOD EAN
1156	2 X 18 W	660 X 107 X 61	65	ABS + POLISTYREN	
3327	2 X 36 W	1260 X 107 X 61			
3325	2 X 54 W	1562 X 107 X 61			

POJEDYNCZE OPRAWY

WYMIENNE ŹRÓDŁO ŚWIATŁA LED

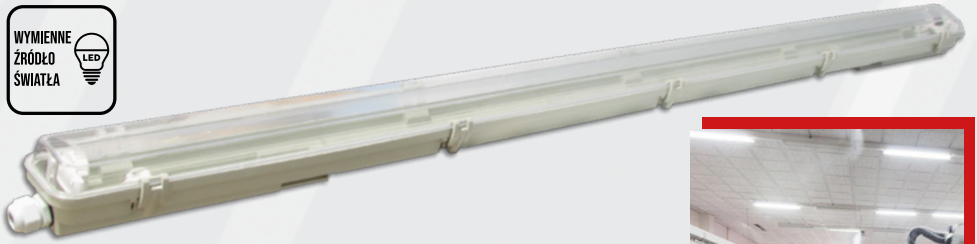

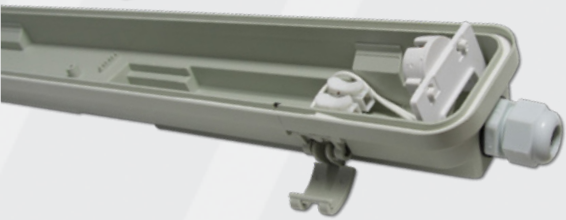

INDEKS	MOC	WYMIARY [MM]	IP	MATERIAŁ	KOD EAN
3326	1 X 36 W	1260 X 70 X 61	65	ABS + POLISTYREN	

PODWÓJNE OPRAWY

TUBY W KOMPLECIE

WYMIENNE ŹRÓDŁO ŚWIATŁA LED

INDEKS	MOC	BARWA ŚWIATŁA	JASNOŚĆ	WYMIARY [MM]	IP	RODZAJ TUBY	MATERIAŁ	KOD EAN
5662	2 X 18W	4000K	3600LM	1260 X 107 X 61	65	NANO	ABS + POLISTYREN	
5663		6500K						
5662-XQ		4000K				SZKLANA		
5663-XQ		6500K						

T8 SZKLANE
TUBY LED

ZASILANIE JEDNOSTRONNE

INDEKS	NAPIĘCIE WEJŚCIOWE	MOC	JASNOŚĆ	BARWA ŚWIATŁA	ŚREDNICA [MM]	DŁUGOŚĆ [MM]	MATERIAŁ	KOD EAN
4530	AC 165-265V	9 W	900 LM	2700K	26	600	SZKŁO + PCV	
2147				4000K				
4866				6200K				
4531		18 W	1800 LM	2700K		1200		
2374				4000K				
2373				6200K				

ZASILANIE DWUSTRONNE

INDEKS	NAPIĘCIE WEJŚCIOWE	MOC	JASNOŚĆ	BARWA ŚWIATŁA	ŚREDNICA [MM]	DŁUGOŚĆ [MM]	MATERIAŁ	KOD EAN
4999	AC 165-265V	9 W	900LM	2700K	26	600	SZKŁO + PCV	
0196				4000K				
0206				6200K				
4998				6200K				
5001		18 W	1800LM	2700K		1200		
0374				4000K				
0375				6200K				

T8 NANO
TUBY LED

ZASILANIE JEDNOSTRONNE

INDEKS	NAPIĘCIE WEJŚCIOWE	MOC	JASNOŚĆ	BARWA ŚWIATŁA	ŚREDNICA [MM]	DŁUGOŚĆ [MM]	MATERIAŁ	KOD EAN
0002	AC 165-265V	9 W	900 LM	2700K	26	600	NANO PC	
2110				4000K				
2083				6200K				
0126		18 W	1800 LM	2700K		1200		
2369				4000K				
2359				6200K				
0568		24 W	2400 LM	2700K		1500		
2616				4000K				
2601				6200K				

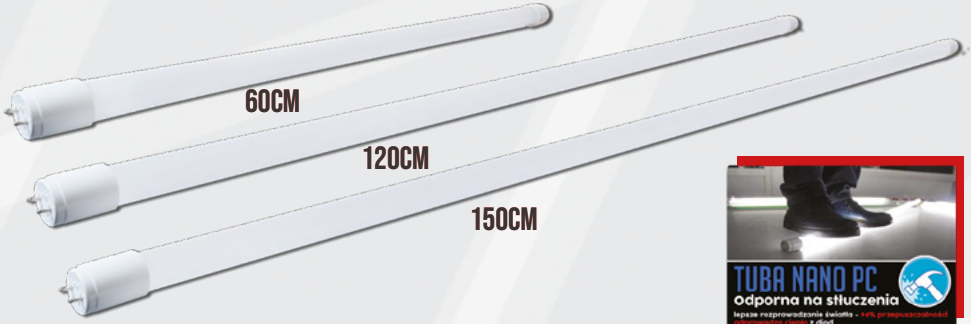

ZASILANIE DWUSTRONNE

INDEKS	NAPIĘCIE WEJŚCIOWE	MOC	JASNOŚĆ	BARWA ŚWIATŁA	ŚREDNICA [MM]	DŁUGOŚĆ [MM]	MATERIAŁ	KOD EAN
0003	AC 165-265V	9 W	900 LM	2700K	26	600	NANO PC	
0005				4000K				
0068				6200K				
1075		18 W	1800 LM	2700K		1200		
0347				4000K				
0169				6200K				

ALD
LAMPY LINIOWE

ZINTEGROWANY MODUŁ LED

system.p

NAJWYŻSZA JAKOŚĆ 5 LAT GWARANCJA PRODUCENTA

INDEKS	ŹRÓDŁO ŚWIATŁA	MOC	JASNOŚĆ	BARWA ŚWIATŁA	KOLOR	PF	WYMIARY [MM]	IP	IK	MATERIAŁ	KOD EAN
3807	120 X 2835 SMD	30 W	3600 LM	4500K		>0.9	1144 X 50 X 75	44	05	ALUMINIUM + PC	
3334											
6854	144 X 2835 SMD	40 W	4800 LM				1444 X 50 X 75				
4276											

MONTAŻOWE
AKCESORIA

0732

2766

INDEKS	PRZEZNACZDENIE	ILOŚĆ	WYMIARY [MM]	MATERIAŁ	KOD EAN
0732	LAMPY SERII ALD	2	28 X 20 X 10	STAL	
2766		1	2000	PORCELANA	

SXR
LAMPY LINIOWE

system.p

ZINTEGROWANY MODUŁ LED

NAJWYŻSZA JAKOŚĆ 3 LAT GWARANCJI PRODUCENTA

INDEKS	ŹRÓDŁO ŚWIATŁA	MOC	JASNOŚĆ	BARWA ŚWIATŁA	PF	WYMIARY [MM]	IP	MATERIAŁ	KOD EAN
6184	EPISTAR 2835 SMD	18 W	1800LM	5000K	>0.9	600 X 67 X 47	65	PC	
1211		36 W	3600LM			1200 X 67 X 47			

TR-P
LAMPY LINIOWE

ZINTEGROWANY MODUŁ LED

system.p

NAJWYŻSZA JAKOŚĆ 3 LAT GWARANCJI PRODUCENTA

INDEKS	ŹRÓDŁO ŚWIATŁA	MOC	JASNOŚĆ	BARWA ŚWIATŁA	PF	WYMIARY [MM]	IP	MATERIAŁ	KOD EAN
6094	288 X 2835 SMD	40 W	4000LM	5000K	>0.9	1200 X 105 X 78	65	ABS + PC	
0642	432 X 2835 SMD	60W	6000LM			1500 X 105X 78			

LAMPY LED
SLIM

ZINTEGROWANY MODUŁ LED

INDEKS	ŹRÓDŁO ŚWIATŁA	MOC	JASNOŚĆ	BARWA ŚWIATŁA	WYMIARY [MM]	IP	MATERIAŁ	KOD EAN
5479	SMD 2835	18 W	1530 LM	6500K	600 X 75 X 25	20	ALUMINIUM	
0166			1500 LM	4000K	600 X 75 X 23		STAL +PC	
0167				6500K				
5480		36 W	3060LM	4000K	1200 X 75 X 23		ALUMINIUM	
0605			3000 LM	4000K	1200 X 75 X 23		STAL +PC	
0606				6500K				
5481		45 W	3825 LM	4000K	1500 X 75 X 25		ALUMINIUM	
3536			3600 LM	4000K	1500 X 75 X 23		STAL +PC	
3539				6500K				

SLIM INTEGRA

ZINTEGROWANY MODUŁ LED

5411/5412

INDEKS	ŹRÓDŁO ŚWIATŁA	MOC	JASNOŚĆ	BARWA ŚWIATŁA	PF	WYMIARY [MM]	IP	MATERIAŁ	KOD EAN
5411	LED SMD 2835	36 W	3060 LM	4000K	>0.9	1205 X 75 X 25	20	ALUMINIUM + PC	
5412		45 W	3825 LM			1500 X 75 X 25			

NADIR

ZINTEGROWANY MODUŁ LED

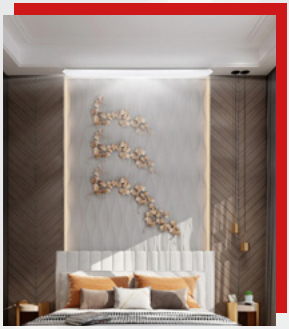

INDEKS	ŹRÓDŁO ŚWIATŁA	MOC	JASNOŚĆ	BARWA ŚWIATŁA	WYMIARY [MM]	IP	KOD EAN
2375	SMD 2835	36 W	3600LM	4000K	1200 X 60 X 23	20	
2143				6500K			

ZENIT

ZINTEGROWANY MODUŁ LED

INDEKS	ŹRÓDŁO ŚWIATŁA	MOC	JASNOŚĆ	BARWA ŚWIATŁA	WYMIARY [MM]	IP	KOD EAN
0846	88 X SMD 2835	36 W	3000LM	4000K	1200 X 50 X 32	65	

IP65

ZINTEGROWANY MODUŁ LED

INDEKS	ŹRÓDŁO ŚWIATŁA	MOC	JASNOŚĆ	BARWA ŚWIATŁA	WYMIARY [MM]	IP	MATERIAŁ	KOD EAN
3141	38 X SMD 2835	18 W	1500 LM	4000K	600 X 40 X 25	65	PC	
1239				6500K				
4122	76 X SMD 2835	36 W	3000 LM	4000K	1200 X 40 X 25			
4123				6500K				

IMPULSOWE ZASILACZE DESKTOP

INDEKS	MOC	NATĘŻENIE	NAPIĘCIE	WYMIARY [MM]	WTYK DC [MM]	WTYK PRZEWODU	KOD EAN
4753	24W	2A	12V DC	95 X 50 X 30	2.1/5.5	2 PIN	
4752	36 W	3A		125 X 55 X 35			
0135				115 X 50 X 30		3 PIN	
3204	60W	5A		125 X 55 X 35		2 PIN	
3233						3 PIN	
3203	72W	6A				2 PIN	
5424				130 X 60 X 35		3 PIN	
4395	84W	7A		150 X 60 X 33	5.5/2.1	3 PIN	
4396	120W	10A		175 X 65 X 40			
2758				150 X 60 X 35	2.5/5.5		
2708	48W	2A	24V DC	135 X 65 X 40	2.1/5.5		
4649	72W	3A		135 X 65 X 40			

WTYCZKOWE

INDEKS	MOC	NATĘŻENIE	NAPIĘCIE	WYMIARY	WTYK	KOD EAN
0130	12W	1A	12V DC	75 X 40 X 65	DC 2.1/5.5 [MM]	
2073	18W	1,5A		80 X 50 X 65		
0132	24W	2A		80 X 50 X 65		
0138#	10W	2A	5V DC	75 X 80 X 30		
0139	15W	3A		75 X 80 X 35		
4397	20W	4A		80 X 70 X 50		
2847	22W	1,2A	18V DC	80 X 50 X 65		
2711	24W	1A	24V DC	80 X 50 X 65		

WTYCZKOWE USB

1162

2395 / 7191

6211

INDEKS	KOLOR	NATĘŻENIE	NAPIĘCIE	WTYK	KOD EAN
1162	○	1A	5V DC	1X GNIAZDO USB	
2395	●				
7191		2A			
6211		3A			

IP20

INDEKS	MOC	NATĘŻENIE	NAPIĘCIE	WYMIARY [MM]	KOD EAN
4883	12W	1A	12V DC	70 X 40X 30	
4882	15W	1,25A			
3394	25W	2,1A		85 X 60 X 33	
3116	35W	3A		85 X 60 X 33	
4192	40W	3,3A		110 X 78 X 37	
4884	50W	4,16A		110 X 78 X 35	
3117	60W	5A			
4885	75W	6,25A		160 X 98 X 42	
3118	100W	8A			
3064	120W	10A		199 X 98 X 42	
3063	150W	12,5A			
3119	200W	16A			
4886	250W	20,83A		200 X 110 X 50	
1042	300W	25A			
1043	350W	29,16A		215 X 115 X 50	
1033	400W	33A			
1035	500W	41A		242 X 125 X 65	
5951	60W	2,5A	24V DC	160 X 40 X 30	
5952	100W	4,2A		188 X 46 X 30	
5954	200W	8,3A		223 X 70 X 40	

IP20 FLAT

INDEKS	MOC	NATĘŻENIE	NAPIĘCIE	WYMIARY [MM]	KOD EAN
5259	60W	5A	12V DC	145 X 53 X 22	
5292	100W	8,3A		168 X 53 X 22	
5294	120W	10A			
5407	150W	12,5A		235 X 53 X 22	
5517	200W	16,7A		307 X 53 X 20	
5572	250W	20A			
5703	300W	25A		308 X 53 X 22	
6428	360W	30A		371 X 53 X 22	

IP20 SLIM

INDEKS	MOC	NATĘŻENIE	NAPIĘCIE	WYMIARY [MM]	KOD EAN
1057	60W	5A	12V DC	160 X 40 X 32	
1059	100W	8,3A	12V DC	188 X 45X 37	
1060	120W	10A			
1061	150W	12,5A	12V DC	198 X 58X 40	
1062	200W	16,7A			
1063	250W	20A	12V DC	222 X 67 X 40	
1064	360W	30A		223 X 65 X 40	

IP20 ULTRA SLIM

INDEKS	MOC	NATĘŻENIE	NAPIĘCIE	IP	WYMIARY [MM]	KOD EAN
0168	24W	2A	12V DC	20	175 X 18 X 18	
0182	36W	3A			282 X 18 X 18	
0272	48W	4A			312 X 18 X 18	
0278	60W	5A				
7049	72W	6A			375 X 18 X 18	

IP67 ULTRA SLIM

INDEKS	MOC	NATĘŻENIE	NAPIĘCIE	IP	WYMIARY [MM]	KOD EAN
7065	24W	2A	12V DC	67	192 X 18 X 15	
4772	36W	3A			280 X 18 X 15	
0313	60W	5A			310 X 20 X 15	

IP67 SLIM

INDEKS	MOC	NATĘŻENIE	NAPIĘCIE	WYMIARY [MM]	DŁUGOŚĆ PRZEWODU	KOD EAN
6430	10W	0,83A	12V DC	115 X 29 X 20	10 CM Z KAŻDEJ STRONY	
6442	15W	1,25A				
6470	20W	1,7A		180 X 29 X 20		
6472	30W	2,5A		190 X 29 X 20		
6481	45W	3,75A		202 X 35 X 24		
6452	50W	4,16A				
6464	60W	5A		158 X 44 X 21		
6484	80W	6,66A		188 X 44 X 21		
7131	100W	8,33		198 X 64 X 31		
7121	150W	12,5A		218 X 64 X 31		
7122	200W	16,66A		234 X 64 X 31		
7129	300W	25A		255 X 75 X 39		

IP67 DOPUSZKOWE

INDEKS	MOC	NATĘŻENIE	NAPIĘCIE	WYMIARY [MM]	KOD EAN
1214	10W	0,83A	12V DC	Ø 58 X 25	
1216	15W	1,25A			
1217	20W	1,66A			
6444	25W	2,09A			
6443	30W	2,5A			

IP20 PLASTIKOWE

INDEKS	MOC	NATĘŻENIE	NAPIĘCIE	WYMIARY [MM]	KOD EAN
3319	5W	0,4A	12V DC	55 X 27,5 X 22	
1111	12W	1A	12V DC	80X32 X 22	
3341	9W	0,75A	12V DC	66 X 32 X 24	

STAŁOPRĄDOWE

INDEKS	MOC	NAPIĘCIE	WYMIARY [MM]	KOD EAN
5700	36W	50-65V DC	117 X 36 X 23	
1415	40W	25-42V DC		
4157	48W		145 X 43 X 30	

// O NAS / ABOUT US

Ponad 20-letnie doświadczenie w branży poskutkowało założeniem firmy LVT w 2010 r. Jesteśmy oficjalnym importerem i dystrybutorem marek MASTER LED, MASTER CAR oraz VL System. Współpracujemy tylko ze sprawdzonymi producentami, którzy prosperują i posiadają wieloletnie doświadczenie na rynku azjatyckim. Nasz dział kontroli jakości dba o to aby produkty spełniały normy jakościowe. Naszymi odbiorcami są podmioty gospodarcze z branży elektrotechnicznej i elektronicznej zarówno na rynku Polskim jak i Europejskim. Dla naszych stałych klientów oferujemy również kompleksowy import na zasadzie OEM, dzięki któremu nasz kontrahent dostaje towar dopasowany do jego wymagań oraz potrzeb. Wszystkie nasze produkty cechują się niską awaryjnością oraz wszelkimi niezbędnymi certyfikatami jakości. Oferujemy bardzo dobre wsparcie pozakupowe dla naszych kontrahentów. W naszej ofercie można znaleźć zarówno produkty do użytku domowego, biurowego jak i również na inwestycje.

Over 20 years of our experience led us to establish LVT company in 2010. We're the official distributor of MASTER LED, MASTER CAR, and VL system brands. We cooperate with reliable factories, which prosper on the asian market for many years. Our quality control team makes sure all of our products are flawless and top notch. We supply business entities on Polish and European markets. For our loyal customers we offer complex OEM import services. Our customers always get goods which meet their demand and needs. All our products have all the necessary quality certificates and low failure rates. We pay close attention to our support team, providing you with the best possible experience. We offer products for both home and office usage, expanding with a branch of products designed for lighting projects with longer warranty service.

Более чем 20 лет опыта работы в отрасли электротоваров привели нас к созданию компании LVT в 2010 году. Мы являемся официальным импортером и дистрибьютором таких брендов как MASTER LED, MASTER CAR, а также VL System. Мы работаем только с проверенными производителями, которые имеют многолетний опыт работы и занимают лидирующие позиции на азиатском рынке. Наш отдел контроля качества следит за тем, чтобы товар соответствовал всем стандартам и нормам качества. Нашими клиентами являются организации и подрячики как на Польском, так и на Европейском рынках. Для наших постоянных клиентов мы предоставляем полный спектр услуг по принципу OEM, благодаря чему, наш заказчик всегда получает товар, который полностью отвечает его требованиям. Все наши продукты характеризуются высокой надежностью, а также сопровождаются всеми необходимыми сертификатами качества. Мы предлагаем гарантийную и послепродажную поддержку для наших клиентов. В ассортименте компании LVT вы найдете товары для дома и офиса, а также для проектов в которых необходим длительный гарантийный сервис и повышенное качество.

NASZA SIEDZIBA

SKONTAKTUJ SIE Z NAMI (HURTOWNIA)/CONTACT US (SALES)

Telefon / Phone nr.: +48 58 500 00 20

E-Mail: sklep@vipelectro.pl

Strona internetowa / website: vipelectro.pl

SKONTAKTUJ SIĘ Z NAMI (INWESTYCJE)/CONTACT US (PROJECTS)

E-Mail: vlsystem@vlsystem.pl

Strona internetowa / website: vlsystem.pl

ADRES/ADDRESS

Ul. Piecewska 19
80-288, Gdańsk

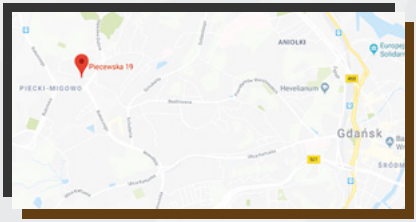

SKONTAKTUJ SIĘ Z NAMI (HURTOWNIA) / CONTACT US (SALES):

Telefon / Phone nr.:
+48 58 500 00 20

E-Mail:
handlowy@lvt.com.pl